

LIVE THE
SEA-DOO®
LIFE



Produktspezifikationen 2024

Fahrzeuge • Zubehör • Teile & Wartung
Bekleidung • Spiel- & Lizenzprodukte





Produktspezifikationen 2024

Fahrzeug-spezifikationen

- 6 Spark®
- 8 Spark® Trixx™
- 10 GTI™ 130
- 12 GTI™ SE 170
- 14 Explorer Pro® 170/230
- 16 Wake™ 170
- 18 Wake™ Pro 230
- 20 GTX™ Pro 130
- 22 GTX™ 170 /230
- 24 GTX™ Limited 300
- 26 FishPro™ Sport 170
- 28 FishPro™ Trophy 170
- 30 GTR™ 230
- 32 GTR™-X RS 300
- 34 RXP®-X® RS 325
- 36 RXT®-X® RS 325
- 38 Vergleichstabelle

Zubehör

- 43 Essential-Pakete
- 44 Lifestyle-Pakete
- 46 LinQ Zubehör
- 50 Taschen und Aufbewahrung
- 52 Wassersport-Zubehör
- 53 Tritt und Leitern
- 53 Bedienelemente und Griffe
- 55 Technisches Zubehör
- 56 Elektronik und Elektrik
- 60 Karosserie-Zubehör
- 62 Anlegen
- 64 Must-Haves
- 65 Abdeckungen
- 68 Anhänger
- 69 Einzelanhänger
- 70 Doppelanhänger
- 71 Anhängerzubehör
- 72 Notizen

Teile & Wartung

- 76 Ersatzteile
- 78 Performance-Zubehör
- 79 Wartungsprodukte
- 81 Motoröle
- 81 Betriebsflüssigkeiten
- 82 Schmiermittel

Bekleidung

- 84 Größentabelle Rettungswesten
- 85 Leitfaden für Rettungswesten
- 87 Rettungsweste Explorer Airflow
- 88 Rettungsweste
- 93 Holen Sie sich den Performance-Look
- 94 Neopren-Leitfaden
- 96 Neopren-Fahrerbekleidung
- 99 Trockenanzüge
- 100 Was Sie bei Ihrer ersten Fahrt tragen sollten
- 101 Rashguards
- 104 UV-Schutz
- 105 Schwimmfähige Kollektion
- 106 Kopfbedeckungen
- 110 Schuhe
- 111 Brillen
- 113 Handschuhe
- 114 Spaß in der Sonne
- 115 Ein Tag auf dem Boot
- 116 Sportbekleidung
- 122 Handtücher und Ponchos
- 123 Spiel- & Lizenzprodukte
- 126 Größentabelle

Zu Werbezwecken zeigen einige der in diesem Katalog verwendeten Darstellungen professionelle Fahrer, die unter idealen und/oder kontrollierten Bedingungen agieren. Versuchen Sie nicht, diese oder andere riskante Manöver nachzuahmen, wenn Ihr fahrerisches Können und Ihr Wissen über die Leistungsfähigkeit des Sea-Doo Jetboots und der entsprechende Respekt davor nicht ausreichen. KLUGES FAHREN VON BEGINN AN. Fahren Sie immer verantwortungsbewusst und vorsichtig. Befolgen Sie alle Anleitungen und Sicherheitshinweise. BRP empfiehlt für Fahrer eines Jetboots ein Mindestalter von 16 Jahren. Tragen Sie stets geeignete, an den Einsatzzweck angepasste Schutzkleidung, einschließlich einer von der Küstenwache anerkannten Rettungsweste. Bedenken Sie, dass das Fahren unter Alkohol- bzw. Drogeneinfluss nicht zulässig ist. Halten Sie immer einen ausreichend großen Abstand zwischen Ihrem Jetboot und anderen Personen oder Fahrzeugen. Halten Sie alle geltenden gesetzlichen Bestimmungen und Regelungen ein. Aufgrund seines stetigen Engagements für Produktqualität und Innovation behält sich die Bombardier Recreational Products Inc. (BRP) das Recht vor, jederzeit Spezifikationen, Preise, Designs, Produkteigenschaften, Modelle oder Ausstattungen zu verändern oder ganz aus dem Programm zu nehmen, ohne dass daraus Verpflichtungen jeglicher Art entstehen. Einige der hier abgebildeten Modelle verfügen möglicherweise über optionale Ausstattung. Preisgrundlage sind die vom Hersteller empfohlenen Preise. Die jeweiligen Händler dürfen andere Preise anbieten. Für Kanada und die USA sind die Steuern nicht enthalten. Je nach Standort erfolgt der Vertrieb der Produkte durch BRP US Inc., Bombardier Recreational Products Inc., BRP European Distribution SA, BRP Australia Pty Ltd, BRP Finland Oy., BRP Japan Ltd, BRP Comm & Trade (Shanghai) Co Ltd. oder Bombardier Recreational Products Motores da Amazonia Ltda. ® sind eingetragene Marken, und TM und das BRP Logo sind Marken der Bombardier Recreational Products Inc. bzw. ihrer angeschlossenen Unternehmen. * ist eine unter Lizenz verwendete Marke der Bombardier Inc. Velcro ist eine eingetragene Marke von Velcro Industries. Slowtide ist eine Marke von Slowtide LLC. Bluetooth ist eine eingetragene Marke im Besitz der Bluetooth SIG, Inc. Garmin und ECHOMAP sind Marken der Garmin Ltd. bzw. ihrer Tochtergesellschaften. GTX ist eine eingetragene Marke von Castrol Limited und wird unter Lizenz verwendet. YUASA ist eine eingetragene Marke der YUASA Batteries Inc. NGK ist eine eingetragene Marke der NGK Spark Plugs, Ltd. Salt-Away ist eine Marke von Salt-Away Products. Alle anderen Unternehmens- und/oder Produktnamen sind Marken ihrer jeweiligen Inhaber. © 2023 BRP Inc. Alle Rechte vorbehalten.



Fahrzeug- spezifikationen

Fahrzeug- spezifikationen

- 6 Spark®
- 8 Spark® Trixx™
- 10 GTI™ 130
- 12 GTI™ SE 170
- 14 Explorer Pro® 170/230
- 16 Wake™ 170
- 18 Wake™ Pro 230
- 20 GTX™ Pro 130
- 22 GTX™ 170 / 230
- 24 GTX™ Limited 300
- 26 FishPro™ Sport 170
- 28 FishPro™ Trophy 170
- 30 GTR™ 230
- 32 GTR™-X RS 300
- 34 RXP®-X® RS 325
- 36 RXT®-X® RS 325
- 38 Vergleichstabelle



Spark®

Einzigartiger Spaß.

NEUHEITEN

- 4,5"-Digitalanzeige
- Größeres vorderes Staufach
- Integration von LinQ® Lite
- Wasserdichtes Telefonfach

HAUPTMERKMALE

- Rotax® 900 ACE™ – 60/90
- Spark® Rumpf
- Leichte und spielerische Plattform
- Kann mit den meisten Mittelklassewagen gezogen werden
- Bis zu 2 Passagiere
- **Komfortpaket** (opt. nur bei 90 PS-Modellen):
Verstauausrüstung vorn, Aufsteigetrichter, D.E.S.S.™
Hochfrequenz-Schlüssel, VTS™ – Variables
Trimmsystem

TRAGFÄHIGKEIT

| Sitzplätze | ○○ | ○○ |
|---------------------------------|-----------------|--------|
| Tragfähigkeit | 160 kg | 160 kg |
| Kraftstofftank-Fassungsvermögen | 30 l | |
| Handschuhfach | 2,68 l | |
| Vorderes Staufach | 42 l (optional) | 42 l |

ABMESSUNGEN

| | | |
|---|--------|--------|
| Länge (von Stoßfänger bis Stoßfänger) | 283 cm | 305 cm |
| Breite | 117 cm | |
| Höhe | 106 cm | |

RUMPF

| | |
|----------|--------------|
| Typ | Spark® Rumpf |
| Material | Polytec™ |

WEITERE MERKMALE

- Schmäler Sitz
- Sitzhalteriemen
- LinQ® Befestigungssystem
- LinQ® Lite Befestigungssystem
- Fußauflagen mit WetGrip-Ausstattung
- Kniepolster
- Handgriffe mit Handauflage
- Zughaken



- NEU Dazzling Blue & Vapor Blue
- NEU Sunrise Orange & Dragon Red

| ROTAX® MOTOR | 900 ACE™ – 60 | 900 ACE™ – 90 |
|-----------------|--|---------------|
| Modell | Spark für 2 | Spark für 2 |
| Ansaugsystem | Selbstansaugend | |
| Hubraum | 899 ccm | |
| Kühlsystem | Geschlossenes Kühlsystem (CLCS) | |
| Rückfahrssystem | Elektronisches iBR** | |
| Kraftstoffart | 95 Oktan | |
| Gassystem | iTC™ System (intelligente Drosselklappensteuerung) | |
| Abgassystem | D-Sea-Bel™ System | |

DURCHMESSER

| | | |
|-------------------------|--|--|
| Art des Anzeigeelements | 4,5"-Digitalanzeige | |
| Hauptfunktionen | <ul style="list-style-type: none"> • Geschwindigkeitsmesser • Drehzahl • Restreichweite und Restzeit • Betriebsstunden | |
| iTC System – Modus | Sport-Modus (nur bei 90 PS) | |

GEWICHT

| | | |
|----------------|--------|---|
| Trockengewicht | 194 kg | 196 kg 200 kg (mit Komfortpaket und Audio) |
|----------------|--------|---|

GARANTIE

BRP gewährt auf das Jetboot eine zweijährige beschränkte Garantie.

*Elektronische Betätigung von Bremse, Leerlauf und Rückwärtsgang.

SPARK®



● NEU Dazzling Blue & Vapor Blue



● NEU Sunrise Orange & Dragon Red



BESONDERE MERKMALE



Spark Rumpf der nächsten Generation

Das Design der neuesten Generation des Spark bietet eine verbesserte Optik, optimierten Komfort und Bequemlichkeit sowie modernste Technologie.

Das innovative Polytec™-Material sorgt für geringeres Gewicht und optimiert zugleich Leistung und Effizienz. Durch die durchgefärbte Ausführung ist es kratzfester als Glasfaser.



Verbesserter Schmäler Sitz

Bessere Polsterung zur Verbesserung des Langstreckenkomforts.



Integration von LinQ Lite

Schnell zugänglich und an 5 Stellen des Fahrzeugs platziert (+2 beim Komfortpaket). Auswahl an Sea-Doo LinQ Lite Zubehör.



ROTAX® 900 ACE™ – 60/90 Motoren

Zwei kraftstoffsparende, kompakte und leichte Rotax-Motoroptionen.



Überarbeitetes tragbares BRP Audiosystem (optional)

Ein komplett überarbeitetes Audiosystem mit höherer Klangqualität auf dem Wasser und an Land, mit Concert-, Ride- und Home-Modus. Mit robuster Montagehalterung.



Größeres vorderes Staufach und wasserdichtes Telefonfach

Jetzt 30 % größer und mit leichterem Zugriff, um mehr Ausrüstung mit an Bord nehmen zu können. Mit dem wasserdichten Telefonfach lassen sich Mobiltelefon und andere Wertgegenstände leicht sichern.

Spark® Trixx™

Verspielter Trickser.

NEUHEITEN

- 4,5"-Digitalanzeige
- Neuer Trixx-Modus
- Größeres vorderes Staufach
- Freestyle-Sitz für 1 Person
- Integrierte Fußraumkeile
- Integration von LinQ® Lite
- Wasserdichtes Telefonfach
- Kontrollierte Tailstands

HAUPTMERKMALE

- Rotax® 900 ACE™ – 90
- Spark® Rumpf
- Leichte und spielerische Plattform
- Kann mit den meisten Mittelklassewagen gezogen werden
- Bis zu 3 Passagiere
- **TRIXX™ Paket:** Lenker mit Höhenverstellung, VTS™ (Variables Trimmingsystem) mit erweitertem Einstellbereich, Stufenkeile, exklusive Farben

TRAGFÄHIGKEIT

| | | |
|---------------------------------|-----------------|--------|
| Sitzplätze | 00 | 0000 |
| Tragfähigkeit | 160 kg | 205 kg |
| Kraftstofftank-Fassungsvermögen | 30 l | |
| Handschuhfach | 2,68 l | |
| Vorderes Staufach | 42 l (optional) | |

ABMESSUNGEN

| | | |
|---------------------------------------|--------|--------|
| Länge (von Stoßfänger bis Stoßfänger) | 283 cm | 305 cm |
| Breite | 117 cm | |
| Höhe | 107 cm | |

RUMPF

| | |
|----------|--------------|
| Typ | Spark® Rumpf |
| Material | Polytec™ |

WEITERE MERKMALE

- Schmalere Sitz
- Sitzhalteriemens
- D.E.S.S.™ Hochfrequenz-Schlüssel (opt.)
- LinQ® Befestigungssystem
- LinQ® Lite Befestigungssystem
- Fußauflagen mit WetGrip-Ausstattung
- Kniepolster
- Handgriffe mit Handauflage
- Zughaken



- NEU Vapor Blue & Neon Yellow
- NEU Dragon Red & Bright White

ROTAX® MOTOR

900 ACE™ – 90

| Modell | SPARK TRIXX für 1 | SPARK TRIXX für 3 |
|-----------------|--|-------------------|
| Ansaugsystem | Selbstansaugend | |
| Hubraum | 899 ccm | |
| Kühlsystem | Geschlossenes Kühlsystem (CLCS) | |
| Rückfahrssystem | Elektronisches iBR®* | |
| Kraftstoffart | 95 Oktan | |
| Gassystem | iTC™ System (intelligente Drosselklappensteuerung) | |
| Abgassystem | D-Sea-Bel™ System | |

DURCHMESSER

| | | |
|-------------------------|--|--|
| Art des Anzeigeelements | 4,5"-Digitalanzeige | |
| Hauptfunktionen | <ul style="list-style-type: none"> • Geschwindigkeitsmesser • Drehzahl • VTS™ | <ul style="list-style-type: none"> • Restreichweite und Restzeit • Betriebsstunden |
| iTC System – Modus | • Sport-Modus | • Trixx-Modus |

GEWICHT

| | | |
|----------------|--------|--------|
| Trockengewicht | 193 kg | 203 kg |
|----------------|--------|--------|

GARANTIE

BRP gewährt auf das Jetboot eine zweijährige beschränkte Garantie.

*Elektronische Betätigung von Bremse, Leerlauf und Rückwärtsgang.

SPARK® TRIXX™



 NEU Vapor Blue & Neon Yellow



 NEU Dragon Red & Bright White

BESONDERE MERKMALE



Spark® Rumpf der nächsten Generation

Das Design der neuesten Generation des Spark bietet eine verbesserte Optik, optimierten Komfort und Bequemlichkeit sowie modernste Technologie.

Das innovative Polytec™-Material sorgt für geringeres Gewicht und optimiert zugleich Leistung und Effizienz. Durch die durchgefärbte Ausführung ist es kratzfester als Glasfaser.



VTS™ (Variables Trimmsystem) mit erweitertem Einstellbereich

Bietet im Vergleich zum regulären VTS™ den doppelten Einstellbereich und damit mehr Leichtigkeit bei der Ausführung von Tricks.



Lenker mit Höhenverstellung

Ein Teleskop-Lenksystem, mit dem das Fahrerlebnis für unterschiedliche Fahrergrößen optimiert wird.



Motor Rotax® 900 ACE™ – 90

Der Rotax 900 ACE – 90 kombiniert spritzige Beschleunigung mit enormer Wirtschaftlichkeit.



Überarbeitetes tragbares BRP Audiosystem (optional)

Ein komplett überarbeitetes Audiosystem mit höherer Klangqualität auf dem Wasser und an Land, mit Concert-, Ride- und Home-Modus. Mit robuster Montagehalterung.



iBR® – Intelligentes Brems- & Rückfahrsystem

Das exklusiv bei Sea-Doo® erhältliche iBR bringt das Jetboot schneller zum Anhalten und sorgt für mehr Kontrolle und bessere Manövrierbarkeit bei geringen Geschwindigkeiten und bei Rückwärtsfahrt.

GTI™ 130

Stil, Stabilität und richtig viel Spaß.

HAUPTMERKMALE

- Rotax® 1630 ACE™ – 130
- GTI™ Rumpf
- iBR® – Intelligentes Brems- & Rückfahrssystem
- Große Badeplattform mit LinQ® Befestigungssystem
- Zweiteiliger Ergolock™ Sitz
- Großes vorderes Staufach
- Wasserdichtes Telefonfach



NEU Bright White & Neo Mint

TRAGFÄHIGKEIT

| | |
|---------------------------------|---------|
| Sitzplätze | 3 |
| Tragfähigkeit | 272 kg |
| Kraftstofftank-Fassungsvermögen | 70 l |
| Handschuhfach | 8,8 l |
| Vorderes Staufach | 144 l |
| Stauraum – Gesamt | 152,8 l |

ABMESSUNGEN

| | |
|---------------------------------------|----------|
| Länge (von Stoßfänger bis Stoßfänger) | 331,8 cm |
| Breite | 125 cm |
| Höhe | 113,7 cm |

RUMPF

| | |
|----------|----------------|
| Typ | GTI™ Rumpf |
| Material | Polytec™ Gen 2 |

WEITERE MERKMALE

- Sitzhalteriemen
- D.E.S.S.™ Hochfrequenz-Schlüssel
- Weitwinkelspiegel
- Handgriffe mit Handauflage
- Fußraum-Teppich
- Zughaken

ROTAX® MOTOR

1630 ACE™ – 130

| | |
|-----------------|---|
| Modell | GTI 130 |
| Ansaugsystem | Selbstansaugend |
| Hubraum | 1630 ccm |
| Kühlsystem | Geschlossenes Kühlsystem (CLCS) |
| Rückfahrssystem | Elektronisches iBR®* |
| Kraftstoffart | 95 Oktan |
| Gassystem | iTC™ (intelligente Drosselklappensteuerung) |
| Abgassystem | D-Sea-Bel™ System |

DURCHMESSER

| | |
|-------------------------|--|
| Art des Anzeigeelements | 4,5"-Digitalanzeige |
| Hauptfunktionen | <ul style="list-style-type: none"> • Geschwindigkeitsmesser • Drehzahl • Uhr • Betriebsstunden |
| iTC System – Modus | <ul style="list-style-type: none"> • Sport-Modus • ECO®-Modus |

GEWICHT

| | |
|----------------|--------|
| Trockengewicht | 336 kg |
|----------------|--------|

GARANTIE

BRP gewährt auf das Jetboot eine zweijährige beschränkte Garantie.

*Elektronische Betätigung von Bremse, Leerlauf und Rückwärtsgang.

BESONDERE MERKMALE



iBR® – Intelligentes Brems- & Rückfahrssystem

Das exklusiv bei Sea-Doo® erhältliche iBR bringt das Jetboot schneller zum Anhalten und sorgt für mehr Kontrolle und bessere Manövrierbarkeit bei geringen Geschwindigkeiten und bei Rückwärtsfahrt.



Badeplattform mit integriertem LinQ System

Exklusives Schnellbefestigungssystem auf großer Badeplattform ermöglicht die problemlose Anbringung von Zubehör.



ECO®-Modus

Diese exklusive Sea-Doo® Funktion optimiert die Leistungsabgabe für eine um bis zu 46 % verbesserte Kraftstoffeffizienz.



ROTAX® 1630 ACE™ – 130 Motor

Der leistungsstarke und zuverlässige Saugmotor 1630 ACE™ – 130 steht für Spaß und Beschleunigung und bietet zugleich eine hervorragende Kraftstoffeffizienz.

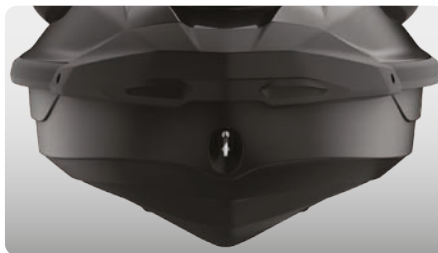

GTI™ Rumpf

Dieser Rumpf mit gemäßigter V-Form garantiert ein stabiles, angenehmes Fahrverhalten bei unterschiedlichen Wasserbedingungen. Souveränes, berechenbares Handling, aber unglaublich spielerisch, wenn Sie es wollen.

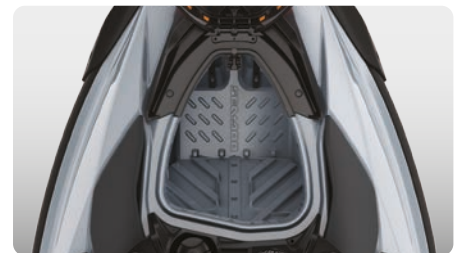

Großes vorderes Staufach

Beeindruckende 144 Liter wasserdichter Stauraum ermöglichen dem Fahrer die sichere Unterbringung von Hab und Gut während der Fahrt.

GTI™ SE 170

Mehr Bequemlichkeit und Komfort für Tage voller Spaß mit der Familie.

HAUPTMERKMALE

- Rotax® 1630 ACE™ – 170
- GTI™ Rumpf
- Tech-Paket: BRP Premium-Audiosystem und iDF – Intelligentes, selbstreinigendes Pumpensystem (optional)
- iBR® – Intelligentes Brems- & Rückfahrssystem
- Variables Trimmsystem (VTS™)
- Langsamfahr-Modus/Drehzahlregler
- Aufsteigeleiter
- Zwei Farbvarianten

TRAGFÄHIGKEIT

| | |
|---------------------------------|---------|
| Sitzplätze | ☺☺☺ |
| Tragfähigkeit | 272 kg |
| Kraftstofftank-Fassungsvermögen | 70 l |
| Handschuhfach | 8,8 l |
| Vorderes Staufach | 144 l |
| Stauraum – Gesamt | 152,8 l |

ABMESSUNGEN

| | |
|---------------------------------------|----------|
| Länge (von Stoßfänger bis Stoßfänger) | 331,8 cm |
| Breite | 125 cm |
| Höhe | 113,7 cm |

RUMPF

| | |
|----------|----------------|
| Typ | GTI™ Rumpf |
| Material | Polytec™ Gen 2 |

WEITERE MERKMALE

- Zweiteiliger Ergolock™ Touring-Sitz
- Sitzhalteriemen
- D.E.S.S.™ Hochfrequenz-Schlüssel
- Großes vorderes Staufach
- Wasserdichtes Telefonfach
- LinQ® Befestigungssystem
- Weitwinkelspiegel
- Handgriffe mit Handauflage
- Fußraum-Teppiche
- Große Badeplattform
- Zughaken



- NEU Teal Blue & Manta Green
- Ice Metal & Neon Mint

ROTAX® MOTOR

1630 ACE™ – 170

| | |
|-----------------|---|
| Modell | GTI SE 170 |
| Ansaugsystem | Selbstansaugend |
| Hubraum | 1630 ccm |
| Kühlsystem | Geschlossenes Kühlsystem (CLCS) |
| Rückfahrssystem | Elektronisches iBR®* |
| Kraftstoffart | 95 Oktan |
| Gassystem | iTC™ (intelligente Drosselklappensteuerung) |
| Abgassystem | D-Sea-Bel™ System |

DURCHMESSER

| | |
|-------------------------|--|
| Art des Anzeigeelements | 4,5"-Digitalanzeige |
| Hauptfunktionen | <ul style="list-style-type: none"> • Geschwindigkeitsmesser • Drehzahl • Uhr • VTS™ • Betriebsstunden |
| iTC System – Modus | <ul style="list-style-type: none"> • Sport-Modus • ECO®-Modus • Langsamfahr-Modus • Drehzahlregler |

GEWICHT

| | |
|----------------|--------------------------|
| Trockengewicht | 336 kg |
| | 345 kg (mit Soundsystem) |

GARANTIE

BRP gewährt auf das Jetboot eine zweijährige beschränkte Garantie.

*Elektronische Betätigung von Bremse, Leerlauf und Rückwärtsgang.

GTI™ SE 170



GTI™ SE 170

● Ice Metal & Neon Mint



GTI™ SE 170

● NEU Teal Blue & Manta Green

BESONDERE MERKMALE



BRP Premium-Audiosystem (optional)
Branchenweit erstes, werkseitig installiertes, wirklich wasserdichtes Bluetooth®-Audiosystem.



Badeplattform mit integriertem LinQ System
Exklusives Schnellbefestigungssystem auf großer Badeplattform ermöglicht die problemlose Anbringung von Zubehör.



iDF – Intelligentes selbstreinigendes Pumpensystem (optional)
Ein innovatives, in der Branche einzigartiges System, mit dem Sie Ihre Pumpe mithilfe intuitiver, über den Lenker aktivierbarer Bedienelemente von Wasserpflanzen und Sedimenten befreien können.



ROTAX® 1630 ACE™ – 170 Motoren
Mit dem 1630 ACE – 125 kW (170 PS), dem leistungsstärksten selbstansaugenden Motor im Sea-Doo® Produktangebot, genießen Sie jede Menge Agilität und geringen Kraftstoffverbrauch.



GTI™ Rumpf
Dieser Rumpf mit gemäßigter V-Form garantiert ein stabiles, angenehmes Fahrverhalten bei unterschiedlichen Wasserbedingungen. Souveränes, berechenbares Handling, aber unglaublich spielerisch, wenn Sie es wollen.



Aufsteigeleiter
Für einfacheres und schnelleres Aufsteigen aus dem Wasser.

Explorer Pro® 170/230

Der ultimative Begleiter für jedes Abenteuer.

NEUHEITEN

- Motor ROTAX® 1630 ACE™ – 230 erhältlich

HAUPTMERKMALE

- Rotax 1630 ACE™ – 170/230
- ST3™ Rumpf
- Tech-Paket: BRP Premium-Audiosystem, 7,8" breites Vollfarbdisplay und USB-Port
- iDF – Intelligentes, selbstreinigendes Pumpensystem
- Garmin® GPS-Gerät mit 7"-Touchscreen & Fischsuchgerät
- Touring-Windabweiser
- Verstärkter Rammschutz vorne
- Höhenverstellbarer Lenker
- Explorer-Touringsitzbank und Kniepolster
- Dollbord-Fußstützen
- LinQ® Multi-Gepäckträger
- LinQ Explorer-Tasche

KAPAZITÄT

| | |
|--|---------|
| Sitzplätze | ○○○ |
| Tragfähigkeit | 272 kg |
| Hintere Plattform-Tragfähigkeit (ohne Beifahrer) | 100 kg |
| Kraftstofftank-Fassungsvermögen | 70 l |
| Handschuhfach | 2,9 l |
| Vorderes Staufach | 96 l |
| LinQ Explorer-Tasche | 100 l |
| Stauraum – Gesamt | 198,9 L |

ABMESSUNGEN

| | |
|---------------------------------------|----------|
| Länge (von Stoßfänger bis Stoßfänger) | 373,4 cm |
| Breite | 125,5 cm |
| Höhe | 140 cm |

RUMPF

| | |
|----------|------------|
| Typ | ST3™ Rumpf |
| Material | Glasfaser |

WEITERE MERKMALE

- Zweiteiliger Ergolock™ Explorer Touring-Sitz
- Sitzhalteriemens
- iBR – Intelligentes Brems- & Rückfahrsystem
- VTS™ (Variables Trimmsystem)
- Aufsteigeleiter
- D.E.S.S.™ Hochfrequenz-Schlüssel**
- Vorderes Staufach mit Direktzugriff
- Wasserdichtes Telefonfach
- LinQ Befestigungssystem
- Kniepolster
- Weitwinkelspiegel
- Handgriffe mit Handauflage
- Fußraum-Teppiche
- Große Badeplattform
- Schräge Dollbord-Fußstützen
- LinQ Halterung vorne
- Getränkehalter
- Höhenverstellbare Lenkung
- Wasserski-Zugöse



● Iceland Grey

ROTAX® MOTOR

| | 1630 ACE™ – 170 | 1630 ACE™ – 230 |
|----------------|---|--|
| Ansaugsystem | Selbstansaugend | Mit Turbolader und externem Zwischenkühler |
| Hubraum | 1630 ccm | |
| Kühlsystem | Geschlossenes Kühlsystem (CLCS) | |
| Rückfahrsystem | Elektronisches iBR** | |
| Kraftstoffart | 95 Oktan | |
| Gassystem | iTC™ (intelligente Drosselklappensteuerung) | |
| Abgassystem | D-Sea-Bel™ System | |

DURCHMESSER

| | | |
|-------------------------|---|-------------------------------|
| Art des Anzeigeelements | Großes 7,8" breites LCD-Panoramadisplay | |
| Hauptfunktionen | • BRP Connect | • VTS™ |
| | • Musik | • Kraftstoffverbrauch |
| iTC System – Modus | • Wetter | • Kraftstoff-Autonomie |
| | • Bluetooth-fähig | • Wassertemperatur |
| | • Geschwindigkeitsmesser | • Geschwindigkeitsstatistiken |
| | • Drehzahl | • Betriebsstunden |
| | • Uhr | |
| iTC System – Modus | • Sport-Modus | • Langsamfahr-Modus |
| | • ECO®-Modus | • Drehzahlregler |

GEWICHT

| | | |
|----------------|--------|--------|
| Trockengewicht | 399 kg | 416 kg |
|----------------|--------|--------|

GARANTIE

BRP gewährt auf das Jetboot eine zweijährige beschränkte Garantie.

*Elektronische Betätigung von Bremse, Leerlauf und Rückwärtsgang.
**Ist möglicherweise zum Zeitpunkt des Kaufs nicht verfügbar. Wenden Sie sich bitte an Ihren Händler.

EXPLORER PRO 170/230

BESONDERE MERKMALE
**Touring-Windabweiser**

Eine Branchenneuheit, die Ermüdung und Geräusche durch den anhaltenden Winddruck reduziert und gleichzeitig vor Spritzwasser und Salzwasser schützt, wenn Sie auf offener See unterwegs sind.

**Verbesserter Fahrkomfort**

Der neue Explorer Touring-Sitz und die Kniepolster, der höhenverstellbare Lenker und die Dollbord-Fußstützen bieten ultimativen Fahrkomfort für längere Fahrten.

**LinQ Explorer-Tasche**

Mit dieser 100 l-Tasche halten Sie Ihre zusätzliche Ausrüstung trocken und sofort griffbereit. Dieses exklusive LinQ kompatible Zubehör ist wasserdicht, funktional und tragbar. Sie kann auch auf die LinQ Platte/LinQ Zubehör gestapelt oder als Rucksack getragen werden.

**Motoren ROTAX® 1630 ACE™ – 170/230**

Mit dem Motor Rotax® 1630 ACE werden zwei leistungsstarke Motorvarianten angeboten – der 125 kW (170 PS) starke Motor, der den Biss eines Saugmotors mit optimalem Kraftstoffverbrauch verbindet, oder der 169,16 kW (230 PS) starke Motor mit Kompressor und externem Ladeluftkühler, der für den Betrieb mit normalem Kraftstoff optimiert ist.

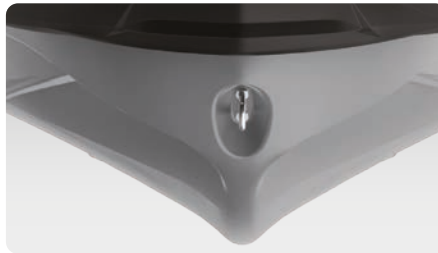
**ST3™ Rumpf**

Ein innovativer Rumpf, der Maßstäbe setzt in Sachen Handling auf rauem Wasser, Stabilität und Offshore-Performance.

**Hintere Deckverlängerung mit zweitem LinQ Befestigungssystem**

Verlängert das Jetboot hinten um 29 cm – für mehr Stabilität, Platz und Stauraum.

Wake™ 170

Entwickelt, um das Optimum aus der Heckwelle herauszuholen.

HAUPTMERKMALE

- Rotax® 1630 ACE™ – 170
- GTI™ Rumpf
- BRP Premium-Audiosystem
- iBR® – Intelligentes Brems- & Rückfahrssystem
- Großes vorderes Staufach
- Wasserdichtes Telefonfach
- Aufsteigeleiter
- Wake-Paket: Versenkbarer LinQ® Zugmast, geschwindigkeitsabhängiger Ski-Modus, abnehmbarer Wakeboard-Träger, Wake Grafikelemente
- iDF – Intelligentes, selbstreinigendes Pumpensystem

TRAGFÄHIGKEIT

| | |
|---------------------------------|---------|
| Sitzplätze | 2 |
| Tragfähigkeit | 272 kg |
| Kraftstofftank-Fassungsvermögen | 70 l |
| Handschuhfach | 8,8 l |
| Vorderes Staufach | 144 l |
| Stauraum – Gesamt | 152,8 l |

ABMESSUNGEN

| | |
|---------------------------------------|----------|
| Länge (von Stoßfänger bis Stoßfänger) | 331,8 cm |
| Breite | 125 cm |
| Höhe | 113,7 cm |

RUMPF

| | |
|----------|----------------|
| Typ | GTI™ Rumpf |
| Material | Polytec™ Gen 2 |

WEITERE MERKMALE

- Zweiteiliger Ergolock™ Touring-Sitz
- Sitzhalteriemen
- VTS™ – Variables Trimmssystem
- D.E.S.S.™ Hochfrequenz-Schlüssel
- LinQ Befestigungssystem
- Weitwinkelspiegel
- Lenkergriff mit Handauflage
- Fußraum-Teppiche
- Große Badeplattform
- Zughaken



Neo Mint

ROTAX® MOTOR 1630 ACE™ – 170

| | |
|-----------------|---|
| Ansaugsystem | Selbstansaugend |
| Hubraum | 1630 ccm |
| Kühlsystem | Geschlossenes Kühlsystem (CLCS) |
| Rückfahrssystem | Elektronisches iBR®* |
| Kraftstoffart | 95 Oktan |
| Gassystem | iTC™ (intelligente Drosselklappensteuerung) |
| Abgassystem | D-Sea-Bel™ System |

DURCHMESSER

| | |
|-------------------------|--|
| Art des Anzeigeelements | 4,5"-Digitalanzeige |
| Hauptfunktionen | <ul style="list-style-type: none"> • Geschwindigkeitsmesser • Drehzahl • Uhr • VTS™ • Kraftstoff-Autonomie • Betriebsstunden |
| iTC System – Modus | <ul style="list-style-type: none"> • Sport-Modus • ECO®-Modus • Langsamfahr-Modus • Drehzahlregler • Ski-Modus |

GEWICHT

| | |
|----------------|--------------------------|
| Trockengewicht | 358 kg (mit Soundsystem) |
|----------------|--------------------------|

GARANTIE

BRP gewährt auf das Jetboot eine zweijährige beschränkte Garantie.

*Elektronische Betätigung von Bremse, Leerlauf und Rückwärtsgang.

WAKE™ 170

BESONDERE MERKMALE
**Ski-Modus**

Fünf voreingestellte Beschleunigungsprofile machen es leicht, einen perfekten Start hinzulegen und eine konstante Geschwindigkeit zu halten.

**Versenkbarer LinQ Zugmast**

Ein schnell anzubringender, versenkbarer Zugmast, der bei Nichtgebrauch einfach zu verstauen ist. Mit Handgriffen für den Beobachter und einer Seil-Verstaumöglichkeit.

**Wakeboard-Halterung**

Ermöglicht den einfachen Transport eines Wakeboards.¹

**Motor Rotax® 1630 ACE™ – 170**

Der Rotax® 1630 ACE™ – 170 kombiniert jede Menge Leistung mit der Wirtschaftlichkeit eines selbstansaugenden Motor. Damit verspricht er mehr Zeit für atemberaubende Abenteuer.

**GTI™ Rumpf**

Dieser Rumpf mit gemäßigter V-Form garantiert ein stabiles, angenehmes Fahrverhalten bei unterschiedlichen Wasserbedingungen. Souveränes, berechenbares Handling, aber unglaublich spielerisch, wenn Sie es wollen.

**BRP Premium-Audiosystem**

Branchenweit erstes, werkseitig installiertes, wirklich wasserdichtes Bluetooth¹-Audiosystem.

¹ Wakeboard und Seil nicht im Lieferumfang enthalten. Abbildung: Wake PRO 230.

Wake™ Pro 230

Stabilität, Leistung und Musik für professionelles Ziehen.

HAUPTMERKMALE

- Rotax® 1630 ACE™ – 230
- ST3™ Rumpf
- Tech-Paket: BRP Premium-Audiosystem, 7,8" breites Vollfarbdisplay und USB-Port
- iDF – Intelligentes, selbstreinigendes Pumpensystem
- iBR® – Intelligentes Brems- & Rückfahrssystem
- Wasserdichtes Telefonfach
- Vorderes Staufach mit Direktzugriff
- Aufsteigeleiter
- Wake-Paket: Versenkbarer LinQ® Zugmast, geschwindigkeitsabhängiger Ski-Modus, abnehmbarer Wakeboard-Träger, Wake Grafikelemente

TRAGFÄHIGKEIT

| | |
|---------------------------------|--------|
| Sitzplätze | 3 |
| Tragfähigkeit | 272 kg |
| Kraftstofftank-Fassungsvermögen | 70 l |
| Handschuhfach | 2,9 l |
| Vorderes Staufach | 96 l |
| Stauraum – Gesamt | 98,9 l |

ABMESSUNGEN

| | |
|---------------------------------------|------------------------------|
| Länge (von Stoßfänger bis Stoßfänger) | 345,1 cm |
| Breite | 125,5 cm (ohne Gepäckträger) |
| Höhe | 114 cm |

RUMPF

| | |
|----------|------------|
| Typ | ST3™ Rumpf |
| Material | Glasfaser |

WEITERE MERKMALE

- Zweiteiliger Ergolock™ Sitz
- Sitzhalteriemens
- VTS™ – Variables Trimmsystem
- D.E.S.S.™ Hochfrequenz-Schlüssel
- LinQ Befestigungssystem
- Weitwinkelspiegel
- Lenkergriff mit Handauflage
- Fußraum-Teppiche
- Große Badeplattform
- Höhenverstellbare Lenkung
- Wasserski-Zugöse



● Neo Mint

ROTAX® MOTOR 1630 ACE™ – 230

| | |
|-----------------|---|
| Ansaugsystem | Mit Turbolader und externem Zwischenkühler |
| Hubraum | 1630 ccm |
| Kühlsystem | Geschlossenes Kühlsystem (CLCS) |
| Rückfahrssystem | Elektronisches iBR®* |
| Kraftstoffart | 95 Oktan |
| Gassystem | iTC™ (intelligente Drosselklappensteuerung) |
| Abgassystem | D-Sea-Bel™ System |

DURCHMESSER

| | | |
|-------------------------|---|------------------------|
| Art des Anzeigeelements | Großes 7,8" breites LCD-Panoramadisplay | |
| Hauptfunktionen | • BRP Connect | • Uhr |
| | • Musik | • VTS™ |
| Hauptfunktionen | • Wetter | • Kraftstoffverbrauch |
| | • Bluetooth®-fähig | • Kraftstoff-Autonomie |
| | • Geschwindigkeitsmesser | • Wassertemperatur |
| Hauptfunktionen | • Drehzahl | • Betriebsstunden |
| | • Sport-Modus | • Drehzahlregler |
| iTC System – Modus | • ECO®-Modus | • Ski-Modus |
| | • Langsamfahr-Modus | |
| | | |

GEWICHT

| | |
|----------------|--------|
| Trockengewicht | 379 kg |
|----------------|--------|

GARANTIE

BRP gewährt auf das Jetboot eine zweijährige beschränkte Garantie.

*Elektronische Betätigung von Bremse, Leerlauf und Rückwärtsgang.

WAKE™ PRO 230



BESONDERE MERKMALE

**Vollfarbdisplay mit 7,8" Breite**

Vollfarbdisplay mit unglaublicher Ablesbarkeit und ganz neuem Funktionsumfang. Bluetooth- und Smartphone-App-Integration bieten Musik, Wetter, Navigation und mehr.

**Versenkbarer LinQ Zugmast**

Ein schnell anzubringender, versenkbarer Zugmast, der bei Nichtgebrauch einfach zu verstauen ist. Mit Handgriffen für den Beobachter und einer Seil-Verstaumöglichkeit.

**Wakeboard-Halterung**

Ermöglicht die bequeme Aufbewahrung und einen einfachen Transport eines Wakeboards.¹

**ROTAX® 1630 ACE™ – 230 Motor**

Dieser leistungsstarke Motor verfügt serienmäßig über einen Turbolader und einen externen Zwischenkühler. Er ist für den Betrieb mit normalem Kraftstoff optimiert, was die Kraftstoffkosten senkt.

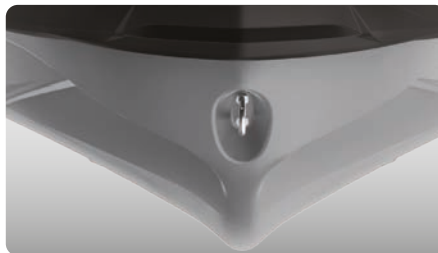
**ST3™ Rumpf**

Ein innovativer Rumpf, der Maßstäbe setzt in Sachen Handling auf rauem Wasser, Stabilität und Offshore-Performance.²

**BRP Premium-Audiosystem**

Branchenweit erstes, werkseitig installiertes, wirklich wasserdichtes Bluetooth¹-Audiosystem.

¹Wakeboard und Seil nicht im Lieferumfang enthalten. ²Abgebildet ist der GTX Limited 300.

GTX™ Pro 130

Mietmodell.

HAUPTMERKMALE

- Rotax® 1630 ACE™ – 130
- ST3™ Rumpf
- iBR® – Intelligentes Brems- & Rückfahrssystem (optional)
- LinQ® Befestigungssystem
- 70 l Kraftstofftank-Fassungsvermögen
- Aufsteigeleiter
- Vorderes Staufach mit Direktzugriff
- Wasserdichtes Telefonfach
- Besonders robuste Teile: Kabelstrang, Handgriffe, Sitz, Verschleißring, Antriebswelle und Schraube

KAPAZITÄT

| | |
|---------------------------------|--------|
| Sitzplätze | 3 |
| Tragfähigkeit | 272 kg |
| Kraftstofftank-Fassungsvermögen | 70 l |
| Handschuhfach | 2,9 l |
| Vorderes Staufach | 96 l |
| Stauraum – Gesamt | 98,9 l |

ABMESSUNGEN

| | |
|---------------------------------------|----------|
| Länge (von Stoßfänger bis Stoßfänger) | 345,1 cm |
| Breite | 125,5 cm |
| Höhe | 114 cm |

RUMPF

| | |
|----------|------------|
| Typ | ST3™ Rumpf |
| Material | Glasfaser |

WEITERE MERKMALE

- Besonders robuster Sitz mit thermogeformtem Vinyl
- Sitzhalteriemchen
- D.E.S.S.™ Hochfrequenz-Schlüssel
- Weitwinkelspiegel
- Handgriffe mit Handauflage
- Fußraum-Teppiche
- Große Badeplattform mit Teppich
- Höhenverstellbare Lenkung
- Zughaken



Abgebildetes Modell mit iBR-Elektronik

NEU White & Neo Mint

ROTAX® MOTOR 1630 ACE™ – 130

| | |
|-----------------|---|
| Ansaugsystem | Selbstansaugend |
| Hubraum | 1630 ccm |
| Kühlsystem | Geschlossenes Kühlsystem (CLCS) |
| Rückfahrssystem | Elektronisches iBR® (optional) |
| Kraftstoffart | 95 Oktan |
| Gassystem | iTC™ (intelligente Drosselklappensteuerung) |
| Abgassystem | D-Sea-Bel™ System |

DURCHMESSER

| | |
|-------------------------|---|
| Art des Anzeigeelements | 4,5"-Digitalanzeige |
| Hauptfunktionen | <ul style="list-style-type: none"> • Geschwindigkeitsmesser • Drehzahl • Betriebsstunden |
| iTC System – Modus | <ul style="list-style-type: none"> • Sport-Modus • ECO®-Modus |

GEWICHT

| | |
|----------------|--------|
| Trockengewicht | 356 kg |
|----------------|--------|

GARANTIE

BRP gewährt auf das Jetboot eine sechsmontatige beschränkte Garantie.

*Elektronische Betätigung von Bremse, Leerlauf und Rückwärtsgang. Gewicht ohne iBR, mit iBR plus 9 kg.

GTX™ PRO 130

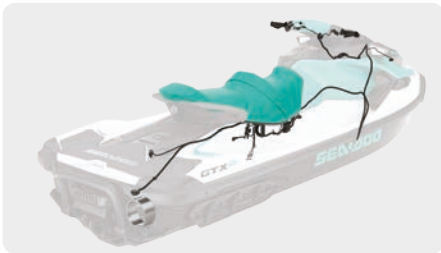

BESONDERE MERKMALE

**Komponenten für hohe Beanspruchung**

Hochbelastbarer Verschleißring, Kabelstrang, Sitz, Handgriffe, Antriebswelle und Impeller sind für eine lange Lebensdauer ausgelegt.

**ECO®-Modus**

Diese exklusive Sea-Doo® Funktion optimiert die Leistungsabgabe für eine um bis zu 46 % verbesserte Kraftstoffeffizienz.

**iBR® – Intelligentes Brems- & Rückfahrsystem (optional)**

Das exklusiv bei Sea-Doo® erhältliche iBR bringt das Jetboot schneller zum Anhalten und sorgt für mehr Kontrolle und bessere Manövrierbarkeit bei geringen Geschwindigkeiten und bei Rückwärtsfahrt.

**ROTAX® 1630 ACE™ – 130 Motor**

Der leistungsstarke und zuverlässige Saugmotor 1630 ACE™ – 130 steht für Spaß und Beschleunigung und bietet gleichzeitig eine hervorragende Kraftstoffeffizienz.¹

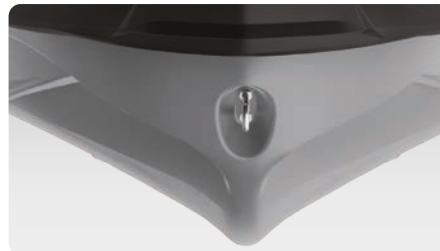
**ST3™ Rumpf**

Ein innovativer Rumpf, der Maßstäbe setzt in Sachen Handling auf rauem Wasser, Stabilität und Offshore-Performance.²

**Aufsteigeleiter**

Für einfacheres und schnelleres Aufsteigen aus dem Wasser.

¹Das tatsächliche Aussehen des Motors kann abweichen. ²Abgebildet ist der GTX Limited 300.

GTX™ 170 / 230

Komfort, Kontrolle und Leistung sind immer angesagt.

HAUPTMERKMALE

- Rotax® 1630 ACE™ – 170/230
- ST3™ Rumpf
- iDF – Intelligentes, selbstreinigendes Pumpensystem
- BRP Premium-Audiosystem (optional)
- iBR® – Intelligentes Brems- & Rückfahrssystem
- VTS™ – Variables Trimmsystem
- LinQ® Befestigungssystem
- Aufsteigeleiter
- Vorderes Staufach mit Direktzugriff
- Wasserdichtes Telefonfach

KAPAZITÄT

| | |
|---------------------------------|--------|
| Sitzplätze | ☺☺☺ |
| Tragfähigkeit | 272 kg |
| Kraftstofftank-Fassungsvermögen | 70 l |
| Handschuhfach | 2,9 l |
| Vorderes Staufach | 96 l |
| Stauraum – Gesamt | 98,9 l |

ABMESSUNGEN

| | |
|---------------------------------------|----------|
| Länge (von Stoßfänger bis Stoßfänger) | 345,1 cm |
| Breite | 125,5 cm |
| Höhe | 113,8 cm |

RUMPF

| | |
|----------|------------|
| Typ | ST3™ Rumpf |
| Material | Glasfaser |

WEITERE MERKMALE

- Zweiteiliger Ergolock™ Sitz mit abgestuftem Design
- Sitzhalteriemen
- D.E.S.S.™ Hochfrequenz-Schlüssel
- Weitwinkelspiegel
- Handgriffe mit Handauflage
- Fußraum-Teppiche
- Große Badeplattform
- Höhenverstellbare Lenkung
- Wasserski-Zugöse



NEU Abyss Blue & Gulfstream Blue

ROTAX® MOTOR

| | 1630 ACE™ – 170 | 1630 ACE™ – 230 |
|-----------------|---|--|
| Modell | GTX® 170 | GTX® 230 |
| Ansaugsystem | Selbstansaugend | Mit Turbolader und externem Zwischenkühler |
| Hubraum | 1630 ccm | |
| Kühlsystem | Geschlossenes Kühlsystem (CLCS) | |
| Rückfahrssystem | Elektronisches iBR** | |
| Kraftstoffart | 95 Oktan | |
| Gassystem | iTC™ (intelligente Drosselklappensteuerung) | |
| Abgassystem | D-Sea-Bel™ System | |

DURCHMESSER

| | | |
|-------------------------|---|--|
| Art des Anzeigeelements | Großes 7,8" breites LCD-Panoramadisplay (mit Audio) 7,6" breite Digitalanzeige (ohne Audio) | |
| Hauptfunktionen | <ul style="list-style-type: none"> • BRP Connect (opt.) • Musik (opt.) • Wetter (opt.) • Bluetooth-Konnektivität (opt.) • Geschwindigkeitsmesser • Drehzahl | <ul style="list-style-type: none"> • Uhr • VTS™ • Kraftstoffverbrauch (opt. mit Audio) • Kraftstoff-Autonomie • Betriebsstunden |
| iTC System – Modus | <ul style="list-style-type: none"> • Sport-Modus • ECO®-Modus | <ul style="list-style-type: none"> • Langsamfahr-Modus • Drehzahlregler |

GEWICHT

| | | |
|----------------|--------|------------------------------------|
| Trockengewicht | 352 kg | 367 kg 376 kg (mit Soundsystem) |
|----------------|--------|------------------------------------|

GARANTIE

BRP gewährt auf das Jetboot eine zweijährige beschränkte Garantie.

*Elektronische Betätigung von Bremse, Leerlauf und Rückwärtsgang.

GTX™ 170/230

BESONDERE MERKMALE
**iDF – Intelligentes, selbstreinigendes Pumpensystem**

Ein innovatives, in der Branche einzigartiges System, mit dem Sie Ihre Pumpe mithilfe intuitiver, über den Lenker aktivierbarer Bedienelemente von Wasserpflanzen und Sedimenten befreien können.

**BRP Premium-Audiosystem (optional)**

Branchenweit erstes, werkseitig installiertes, wirklich wasserdichtes Bluetooth®-Audiosystem.

**Badeplattform mit integriertem LinQ System**

Das exklusive Schnellbefestigungssystem auf der größten Badeplattform in diesem Segment ermöglicht die problemlose Anbringung von Stauraumzubehör.

**Rotax® 1630 ACE™ – 170/230**

Der Rotax® 1630 ACE Motorblock wird in drei Konfigurationen auf dieser vielseitigen Plattform angeboten. Der 125 kW (170 PS) Motor verbindet den Biss eines Saugmotors mit optimalem Kraftstoffverbrauch. Mit den 169,16 kW (230 PS) der Ausführung mit Turbolader können Sie die Leistung ganz nach Ihren Wünschen abrufen.

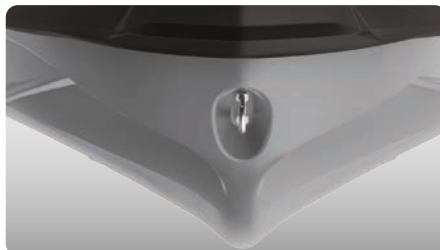
**ST3™ Rumpf**

Ein innovativer Rumpf, der Maßstäbe setzt in Sachen Handling auf rauem Wasser, Stabilität und Offshore-Performance.

**Vollfarbdisplay mit 7,8" Breite (optional)**

Vollfarbdisplay mit unglaublicher Ablesbarkeit und ganz neuem Funktionsumfang. Bluetooth®- und Smartphone-App-Integration bieten Musik, Wetter, Navigation und mehr.

GTX™ Limited 300

Der Standard für Hochleistung im Touring-Segment.

KEY FEATURES

- Rotax® 1630 ACE™ – 300
- ST3 Hull™
- Tech Package: BRP Audio – Premium System, full color 7.8" wide display and USB port
- iDF – Intelligent Debris-Free Pump System
- Direct-access front storage
- Limited Package: USB port, watercraft cover, storage bin organizer, knee pads, exclusive coloration and more.

CAPACITY

| | |
|--------------------------|--------|
| Rider Capacity | ○○○ |
| Weight Capacity | 272 kg |
| Fuel Capacity | 70 L |
| Glove Box | 2.9 L |
| Front Bin | 9.6 L |
| Storage Capacity – Total | 98.9 L |

DIMENSIONS

| | |
|---------------------------|----------|
| Length (bumper to bumper) | 345.1 cm |
| Width | 125.5 cm |
| Height | 114 cm |

HULL

| | |
|----------|------------|
| Type | ST3 Hull™ |
| Material | Fiberglass |

OTHER FEATURES

- Ergolock™ two-piece seat with stepped design
- Seat strap
- iBR – Intelligent Brake & Reverse
- VTS™ – Variable Trim System
- Boarding ladder
- RF D.E.S.S.™ key**
- Watertight phone compartment
- LinQ® attachment system
- Knee pads
- Wide-angle mirrors
- Handle grips with palm rest
- Footwell carpets
- Large swim platform
- Tilt steering
- Ski tow eye



- NEW White Pearl *Premium*
- Blue Abyss

ROTAX® ENGINE 1630 ACE™ – 300

| | |
|-----------------|--|
| Model | GTX 300 |
| Intake System | Supercharged with external intercooler |
| Displacement | 1,630 cc |
| Cooling | Closed-Loop Cooling System (CLCS) |
| Reverse System | Electronic iBR® * |
| Fuel Type | 98 octane |
| Throttle System | iTC™ (Intelligent Throttle Control) |
| Exhaust System | D-Sea-Bel™ system |

GAUGE

| | | |
|-------------------|---------------------------------------|---------------------|
| Type of Gauge | Large panoramic 7.8" wide LCD display | |
| Main Functions | • BRP Connect | • Clock |
| | • Music | • VTS™ |
| Main Functions | • Weather | • Fuel consumption |
| | • Bluetooth [†] connectivity | • Fuel autonomy |
| | • Speedometer | • Water temperature |
| | • RPM | • Speed statistics |
| iTC System – Mode | • Sport mode | • Slow mode |
| | • ECO® mode | • Speed regulator |

WEIGHT

| | |
|------------|--------|
| Dry Weight | 385 kg |
|------------|--------|

WARRANTY

BRP limited warranty covers the watercraft for two years.

*Electronic brake, neutral and reverse.
**May not be available at time of purchase. Please check with your dealer.

GTX™ LIMITED 300



○ NEU White Pearl **Premium**



● Blue Abyss

BESONDERE MERKMALE



Limited-Paket

USB-Port, Jetboot-Abdeckung, Organizer für Staufach, Knieschützer, exklusive Farbgebung und mehr.



BRP Premium-Audiosystem

Branchenweit erstes, werkseitig installiertes, wirklich wasserdichtes Bluetooth¹-Audiosystem.



iDF – Intelligentes, selbstreinigendes Pumpensystem

Ein innovatives, in der Branche einzigartiges System, mit dem Sie Ihre Pumpe mithilfe intuitiver, über den Lenker aktivierbarer Bedienelemente von Wasserpflanzen und Sedimenten befreien können.



Motor ROTAX® 1630 ACE™ – 300

Der leistungsstarke Motor Rotax® 1630 ACE™ – 300 erhöht dank hoher Effizienz und erstklassiger Beschleunigung die Leistung ganz nach Ihren Wünschen.



ST3™ Rumpf

Ein innovativer Rumpf, der Maßstäbe setzt in Sachen Handling auf rauem Wasser, Stabilität und Offshore-Performance.



Vollfarbdisplay mit 7,8" Breite

Vollfarbdisplay mit unglaublicher Ablesbarkeit und ganz neuem Funktionsumfang. Bluetooth- und Smartphone-App-Integration bieten Musik, Wetter, Navigation und mehr.

FishPro™ Sport 170

Das Jetboot, das neue Maßstäbe setzt. Entdecken Sie eine neue Perspektive für den Angelsport.

HAUPTMERKMALE

- Rotax® 1630 ACE™ – 170
- ST3™ Rumpf
- iDF – Intelligentes, selbstreinigendes Pumpensystem
- Garmin® GPS mit 7" und Fischesuchgerät
- 5 Angelrutenhalter
- Hintere Deckverlängerung mit LinQ®
- LinQ Angelsport-Kühlbox (51 l)
- Schräge Dollbord-Fußstützen
- Vorderes Staufach mit Direktzugriff, mit Organizer

KAPAZITÄT

| | |
|--|---------|
| Sitzplätze | ○○○ |
| Tragfähigkeit | 272 kg |
| Hintere Plattform-Tragfähigkeit (ohne Beifahrer) | 100 kg |
| Kraftstofftank-Fassungsvermögen | 70 l |
| Handschuhfach | 2,9 l |
| Vorderes Staufach | 96 l |
| LinQ Angelsport-Kühlbox | 51 l |
| Stauraum – Gesamt | 149,9 l |

ABMESSUNGEN

| | |
|---------------------------------------|--------|
| Länge (von Stoßfänger bis Stoßfänger) | 373 cm |
| Breite | 125 cm |
| Höhe | 115 cm |

RUMPF

| | |
|----------|------------|
| Typ | ST3™ Rumpf |
| Material | Glasfaser |

WEITERE MERKMALE

- Zweiteiliger Ergolock™ Angelsitz
- Sitzhalteriemen
- iBR – Intelligentes Brems- & Rückfahrssystem
- VTS™ (Variables Trimmsystem)
- Aufsteigeleiter
- D.E.S.S.™ Hochfrequenz-Schlüssel
- Wasserdichtes Telefonfach
- Weitwinkelspiegel
- Handgriffe mit Handauflage
- Fußraum-Teppiche
- Große Badeplattform
- 2 LinQ Halterungen vorne
- Getränkehalter
- USB-Port
- Höhenverstellbare Lenkung
- Wasserski-Zugöse



White & Gulfstream Blue

ROTAX® MOTOR 1630 ACE™ – 170

| | |
|-----------------|---|
| Ansaugsystem | Selbstansaugend |
| Hubraum | 1630 ccm |
| Kühlsystem | Geschlossenes Kühlsystem (CLCS) |
| Rückfahrssystem | Elektronisches iBR** |
| Kraftstoffart | 95 Oktan |
| Gassystem | iTC™ (intelligente Drosselklappensteuerung) |
| Abgassystem | D-Sea-Bel™ System |

DURCHMESSER

| | |
|-------------------------|--|
| Art des Anzeigeelements | 7,6" breite Digitalanzeige |
| Hauptfunktionen | <ul style="list-style-type: none"> • Geschwindigkeitsmesser • Drehzahl • Uhr • VTS™ • Kraftstoff-Autonomie • Wassertemperatur • Geschwindigkeitsstatistiken (opt. mit Audio) • Betriebsstunden |
| iTC System – Modus | <ul style="list-style-type: none"> • Sport-Modus • ECO®-Modus • Schleppangelmodus (Langsamfahr-Modus) • Drehzahlregler |

GEWICHT

| | |
|----------------|--------|
| Trockengewicht | 386 kg |
|----------------|--------|

GARANTIE

BRP gewährt auf das Jetboot eine zweijährige beschränkte Garantie.

*Elektronische Betätigung von Bremse, Leerlauf und Rückwärtsgang.



FISHPRO™ SPORT 170

BESONDERE MERKMALE



iDF – Intelligentes, selbstreinigendes Pumpensystem

Ein innovatives, in der Branche einzigartiges System, mit dem Sie Ihre Pumpe mithilfe intuitiver, über den Lenker aktivierbarer Bedienelemente von Wasserpflanzen und Sedimenten befreien können.



Garmin® GPS mit 6" und Fischsuchgerät

Ein Navigations-, Karten- und Fischsuchsystem der Spitzenklasse mit einem Schallwandler im Rumpf und einem Mid-CHIRP-Sonar. Mit Token für den Zugang zu kostenlosen, aktualisierten Regionalkarten.



Schräge Dollbord-Fußstützen

Sorgen beim Angeln in seitwärts gewandter Position für eine ergonomische und sichere Sitzhaltung.



Motor Rotax® 1630 ACE™ – 170

Der Rotax® 1630 ACE™ – 170 kombiniert jede Menge Leistung mit der Wirtschaftlichkeit eines selbstansaugenden Motor. Damit verspricht er mehr Zeit für atemberaubende Abenteuer.

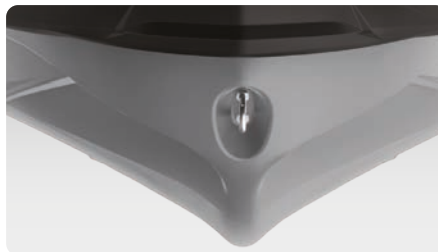

ST3™ Rumpf

Ein innovativer Rumpf, der Maßstäbe setzt in Sachen Handling auf rauem Wasser, Stabilität und Offshore-Performance.



Hintere Deckverlängerung mit LinQ

Verlängert das Jetboot hinten um 29 cm – für mehr Platz an Bord, Stauraum und Stabilität. Mit zwei LinQ Befestigungspunkten.

FishPro™ Trophy 170

Das am weitesten ausgereifte Angelsport-Jetboot auf dem Wasser.

HAUPTMERKMALE

- Rotax® 1630 ACE™ – 170
- ST3™ Rumpf
- iDF – Intelligentes, selbstreinigendes Pumpensystem
- Garmin® Touchscreen-GPS mit 7" und Fischesuchgerät
- Fortschrittliches Batteriesystem
- Modularer Schwenksitz
- Hintere Deckverlängerung mit LinQ
- Lebendfischbehälter mit Schnellkupplung
- LinQ Angelsport-Kühlbox (51 l)
- Ankersystem
- Tech-Paket: BRP Premium-Audiosystem, 7,8" breites Vollfarbdisplay und USB-Port

KAPAZITÄT

| | |
|--|---------|
| Sitzplätze | 3 |
| Tragfähigkeit | 272 kg |
| Hintere Plattform-Tragfähigkeit (ohne Beifahrer) | 100 kg |
| Kraftstofftank-Fassungsvermögen | 70 l |
| Handschuhfach | 2,9 l |
| Vorderes Staufach | 96 l |
| LinQ Angelsport-Kühlbox | 51 l |
| Stauraum – Gesamt | 149,9 l |

ABMESSUNGEN

| | |
|---------------------------------------|--------|
| Länge (von Stoßfänger bis Stoßfänger) | 373 cm |
| Breite | 125 cm |
| Höhe (Sockelsitz nicht installiert) | 115 cm |

RUMPF

| | |
|----------|------------|
| Typ | ST3™ Rumpf |
| Material | Glasfaser |

WEITERE MERKMALE

- Zweiteiliger Ergolock™ Explorer Touring-Sitz mit modularem Schwenksitz
- Sitzhalteriemen
- iBR® – Intelligentes Brems- & Rückfahrsystem
- VTS™ – Variables Trimmingsystem
- Aufsteigeleiter
- D.E.S.S.™ Hochfrequenz-Schlüssel
- Vorderes Staufach mit Direktzugriff
- Organizer für Staufach
- Wasserdichtes Telefonfach
- Zwei Gruppen von LinQ Befestigungspunkten
- Weitwinkelspiegel
- Handgriffe mit Handauflage
- Fußraum-Teppiche
- Große Badeplattform
- 5 Angelrutenhalter
- Schräge Dollbord-Fußstützen
- 2 LinQ Halterungen vorne
- Getränkehalter
- USB-Port
- Höhenverstellbare Lenkung
- Wasserski-Zugöse



Shark Grey & Orange Crush

ROTAX® MOTOR 1630 ACE™ – 170

| | |
|----------------|---|
| Ansaugsystem | Selbstansaugend |
| Hubraum | 1630 ccm |
| Kühlsystem | Geschlossenes Kühlsystem (CLCS) |
| Rückfahrsystem | Elektronisches iBR** |
| Kraftstoffart | 95 Oktan |
| Gassystem | iTC™ (intelligente Drosselklappensteuerung) |
| Abgassystem | D-Sea-Bel™ System |

DURCHMESSER

| | | |
|-------------------------|---|--|
| Art des Anzeigeelements | Großes 7,8" breites LCD-Panoramadisplay | |
| Hauptfunktionen | • BRP Connect | • Uhr |
| | • Musik | • VTS™ |
| iTC System – Modus | • Wetter | • Kraftstoffverbrauch |
| | • Bluetooth-fähig | • Kraftstoff-Autonomie |
| | • Geschwindigkeitsmesser | • Wassertemperatur |
| GEWICHT | • Drehzahl | • Geschwindigkeitsstatistiken |
| | | • Betriebsstunden |
| Trockengewicht | • Sport-Modus | • Schleppangelsmodus (Langsamfahr-Modus) |
| | • ECO®-Modus | • Drehzahlregler |

GEWICHT

| | |
|----------------|--------|
| Trockengewicht | 416 kg |
|----------------|--------|

GARANTIE

BRP gewährt auf das Jetboot eine zweijährige beschränkte Garantie.

*Elektronische Betätigung von Bremse, Leerlauf und Rückwärtsgang.

FISHPRO™ TROPHY 170

BESONDERE MERKMALE
**Modularer Schwenksitz**

Die Installation dauert nur Sekunden und sorgt für ein völlig neues Angelerlebnis. Sockel und Rückenlehne lassen sich bei Nichtgebrauch clever verstauen.

**Garmin® GPS mit 7" und Fischesuchgerät**

Ein Navigations-, Karten- und Fischesuchsystem der Spitzenklasse mit einem Schallwandler im Rumpf und einem Mid-CHIRP-Sonar. Mit Token für den Zugang zu kostenlosen, aktualisierten Regionalkarten.

**Lebendfischbehälter mit Schnellkupplung**

Verwandeln Sie die LinQ Angelkühlbox in Sekundenschnelle in einen Lebendfischbehälter. Eine integrierte Pumpe fördert ständig frisches Wasser in den Behälter und hält Ihren Fang oder Ihre Köder den ganzen Tag über am Leben.

**Motor Rotax® 1630 ACE™ – 170**

Der Rotax® 1630 ACE™ – 170 kombiniert jede Menge Leistung mit der Wirtschaftlichkeit eines selbstansaugenden Motor. Damit verspricht er mehr Zeit für atemberaubende Abenteuer.

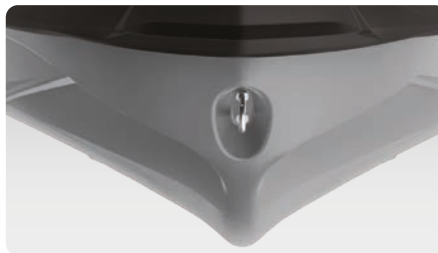
**ST3™ Rumpf**

Ein innovativer Rumpf, der Maßstäbe setzt in Sachen Handling auf rauem Wasser, Stabilität und Offshore-Performance.

**Vollfarbdisplay mit 7,8" Breite**

Vollfarbdisplay mit unglaublicher Ablesbarkeit und ganz neuem Funktionsumfang. Bluetooth®- und Smartphone-App-Integration bieten Musik, Wetter, Navigation und mehr.

GTR™ 230

Erschwingliche Kraft und Leistung.

HAUPTMERKMALE

- Rotax® 1630 ACE™ – 230
- GTI™ Rumpf
- Variables Trimmsystem (VTS™)
- Großes vorderes Staufach
- Wasserdichtes Telefonfach
- LinQ® Befestigungssystem



● NEU Eclipse Black & Reef Blue

KAPAZITÄT

| | |
|---------------------------------|---------|
| Sitzplätze | 3 |
| Tragfähigkeit | 272 kg |
| Kraftstofftank-Fassungsvermögen | 70 l |
| Handschuhfach | 8,8 l |
| Vorderes Staufach | 152 l |
| Stauraum – Gesamt | 160,8 l |

ABMESSUNGEN

| | |
|---------------------------------------|----------|
| Länge (von Stoßfänger bis Stoßfänger) | 331,8 cm |
| Breite | 125 cm |
| Höhe | 113,7 cm |

RUMPF

| | |
|----------|----------------|
| Typ | GTI™ Rumpf |
| Material | Polytec™ Gen 2 |

WEITERE MERKMALE

- Zweiteiliger Ergolock™ Touring-Sitz
- Sitzhalteriemens
- iBR – Intelligentes Brems- & Rückfahrssystem
- D.E.S.S.™ Hochfrequenz-Schlüssel
- Weitwinkelspiegel
- Handgriffe mit Handauflage
- Fußraum-Teppiche
- Große Badeplattform
- Zughaken

ROTAX® MOTOR

1630 ACE™ – 230

| | |
|-----------------|---|
| Ansaugsystem | Mit Turbolader und externem Zwischenkühler |
| Hubraum | 1630 ccm |
| Kühlsystem | Geschlossenes Kühlsystem (CLCS) |
| Rückfahrssystem | Elektronisches iBR®* |
| Kraftstoffart | 95 Oktan |
| Gassystem | iTC™ (intelligente Drosselklappensteuerung) |
| Abgassystem | D-Sea-Bel™ System |

DURCHMESSER

| | |
|-------------------------|--|
| Art des Anzeigeelements | 4,5"-Digitalanzeige |
| Hauptfunktionen | <ul style="list-style-type: none"> • Geschwindigkeitsmesser • Drehzahl • Uhr • VTS™ • Kraftstoff-Autonomie • Betriebsstunden |
| iTC System – Modus | <ul style="list-style-type: none"> • Sport-Modus • ECO®-Modus • Langsamfahr-Modus • Drehzahlregler |

GEWICHT

| | |
|----------------|--------|
| Trockengewicht | 352 kg |
|----------------|--------|

GARANTIE

BRP gewährt auf das Jetboot eine zweijährige beschränkte Garantie.

*Elektronische Betätigung von Bremse, Leerlauf und Rückwärtsgang.

GTR™ 230**BESONDERE MERKMALE****VTS™ (Variables Trimmsystem)**

Mit den vom Lenker aktivierten Einstellungen lässt sich die ideale Trimmung für unterschiedliche Bedingungen leicht finden.

**Schwimmpattform mit integriertem LinQ System**

Exklusives Schnellbefestigungssystem auf großer Schwimmpattform ermöglicht die problemlose Anbringung von Verstaumöglichkeiten.

**ROTAX® 1630 ACE™ – 230 Motor**

Dieser leistungsstarke Motor verfügt serienmäßig über einen Turbolader und einen externen Zwischenkühler. Er ist für den Betrieb mit normalem Kraftstoff optimiert, was die Kraftstoffkosten senkt.¹

**GTI™ Rumpf**

Dieser Rumpf mit gemäßiger V-Form garantiert ein stabiles, angenehmes Fahrverhalten bei unterschiedlichen Wasserbedingungen. Souveränes, berechenbares Handling, aber unglaublich spielerisch, wenn Sie es wollen.

**Großes vorderes Staufach**

Ein dicht verschließbarer Stauraum mit beeindruckenden 152 Litern ermöglicht es dem Fahrer, seine persönlichen Gegenstände während der Fahrt sicher zu verstauen.

¹Abgebildet ist der Motor Rotax 1630 ACE – 300.

GTR™ -X RS 300

Hohe Leistung und großartiger Preis.

WHAT'S NEW

- ROTAX® 1630 ACE™ – 300 engine
- Ergolock™ two-piece racing seat
- Low-rise handlebars
- Full-length angled footwell wedges

KEY FEATURES

- GTI™ Hull
- Variable Trim System (VTS™)
- Large front storage
- Watertight phone compartment
- LinQ® attachment system

CAPACITY

| | |
|--------------------------|---------|
| Rider Capacity | 👤👤👤 |
| Weight Capacity | 272 kg |
| Fuel Capacity | 70 L |
| Glove Box | 8.8 L |
| Front Bin | 152 L |
| Storage Capacity – Total | 160.8 L |

DIMENSIONS

| | |
|---------------------------|----------|
| Length (bumper to bumper) | 331.8 cm |
| Width | 125 cm |
| Height | 110 cm |

HULL

| | |
|----------|----------------|
| Type | GTI™ Hull |
| Material | Polytec™ Gen 2 |

OTHER FEATURES

- Seat strap
- iBR – Intelligent Brake & Reverse
- RF D.E.S.S.™ key
- Wide-angle mirrors
- Handle grips with palm rest
- Footwell carpets
- Large swim platform
- Tow hook



NEW Eclipse Black and Deep Marsala

ROTAX® ENGINE

1630 ACE™ – 300

| | |
|-----------------|--|
| Intake System | Supercharged with external intercooler |
| Displacement | 1,630 cc |
| Cooling | Closed-Loop Cooling System (CLCS) |
| Reverse System | Electronic iBR®* |
| Fuel Type | 95 octane |
| Throttle System | iTC™ (Intelligent Throttle Control) |
| Exhaust System | D-Sea-Bel™ system |

GAUGE

| | | |
|-------------------|---|---|
| Type of Gauge | 7.6" wide digital display | |
| Main Functions | <ul style="list-style-type: none"> • BRP Connect (opt.) • Music (opt.) • Weather (opt.) • Bluetooth connectivity (opt.) • Speedometer • RPM | <ul style="list-style-type: none"> • Clock • VTS™ • Fuel consumption (opt. w/ audio) • Fuel autonomy • Vehicle hours |
| iTC System – Mode | <ul style="list-style-type: none"> • Sport mode • ECO® mode | <ul style="list-style-type: none"> • Slow mode • Speed regulator • Launch control |

WEIGHT

| | |
|------------|--------|
| Dry Weight | 360 kg |
|------------|--------|

WARRANTY

BRP limited warranty covers the watercraft for two years.

*Electronic brake, neutral and reverse.

GTR™-X RS 300**FEATURE HIGHLIGHTS****Rotax® 1630 ACE™ – 300 Engine**

The powerful Rotax® 1630 ACE™ – 300 engine levels up your performance to your liking by delivering high efficiency and a world-class acceleration.

**Ergolock™ Two-Piece Racing Seat**

Tacky surface, back support enhances grip during aggressive riding.

**Low-Rise Handlebars**

Creates a more streamlined, race oriented riding position.

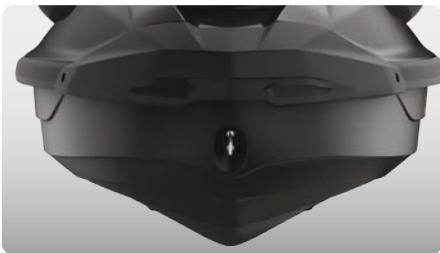
**GTI™ Hull**

This moderate V-shaped hull guarantees a stable, enjoyable ride in variable water conditions. Confident, predictable handling but incredibly playful when you want it to be.

**Angled Footwell Wedges**

Lined with premium carpets, provides superior foot grip.

NEU

RXP[®]-X[®] RS 325

Renntaugliches Hochleistungs-Jetboot, neu konzipiert.

NEUHEITEN

- Motor ROTAX[®] 1630 ACE™ – 325
- Hydraulischer Lenkungsdämpfer
- X-Performance Merkmale
- Karbonfaser-Haube
- Lenksäule

HAUPTMERKMALE

- T3-R™ Rumpf
- Launch Control
- Ergolock™ R Rennsitz
- Niedrig angesetzter Rennsportlenker
- Doppelt gewinkelte Fußraumkeile
- X-Sponsors
- Polierter Impeller
- Tech-Paket: BRP Premium-Audiosystem und 7,8" breites Vollfarbdisplay (optional)

KAPAZITÄT

| | |
|---------------------------------|---------|
| Sitzplätze | 2 |
| Tragfähigkeit | 182 kg |
| Kraftstofftank-Fassungsvermögen | 70 l |
| Handschuhfach | 9,7 l |
| Vorderes Staufach | 143 l |
| Stauraum – Gesamt | 153,7 l |

ABMESSUNGEN

| | |
|---------------------------------------|----------|
| Länge (von Stoßfänger bis Stoßfänger) | 331,8 cm |
| Breite | 125 cm |
| Höhe | 111 cm |

RUMPF

| | |
|----------|-------------|
| Typ | T3-R™ Rumpf |
| Material | Glasfaser |

WEITERE MERKMALE

- iBR – Intelligentes Brems- & Rückfahrssystem
- VTS™ (Variables Trimmsystem) mit erweitertem Einstellbereich
- D.E.S.S.™ Hochfrequenz-Schlüssel
- Wasserdichtes Telefonfach
- LinQ[®] Befestigungssystem
- Weitwinkelspiegel
- Runde Haltegriffe
- Fußraum-Teppiche
- Große Badeplattform
- Wasserski-Zugöse



● NEU Fiery Red **Premium**

● NEU Ice Metal & Manta Green

ROTAX[®] MOTOR 1630 ACE™ – 325

| | |
|-----------------|---|
| Ansaugsystem | Mit Turbolader und externem Zwischenkühler |
| Hubraum | 1630 ccm |
| Kühlsystem | Geschlossenes Kühlsystem (CLCS) |
| Rückfahrssystem | Elektronisches iBR** |
| Kraftstoffart | 98 Oktan |
| Gassystem | iTC™ (intelligente Drosselklappensteuerung) |
| Abgassystem | D-Sea-Bel™ System |

DURCHMESSER

| | | |
|-------------------------|---|---|
| Art des Anzeigeelements | Großes 7,8" breites LCD-Panoramadisplay (mit Audio) 7,6" breite Digitalanzeige (ohne Audio) | |
| Hauptfunktionen | <ul style="list-style-type: none"> • BRP Connect (opt.) • Musik (opt.) • Wetter (opt.) • Bluetooth-Konnektivität (opt.) • Geschwindigkeitsmesser • Drehzahl | <ul style="list-style-type: none"> • Uhr • VTS™ • Kraftstoffverbrauch (opt. mit Audio) • Kraftstoff-Autonomie • Geschwindigkeitsstatistiken • Betriebsstunden |
| iTC System – Modus | <ul style="list-style-type: none"> • Sport-Modus • ECO-Modus • Langsamfahr-Modus | <ul style="list-style-type: none"> • Drehzahlregler • Launch Control |

GEWICHT

| | |
|----------------|--------------------------|
| Trockengewicht | 353 kg |
| | 362 kg (mit Soundsystem) |

GARANTIE

BRP gewährt auf das Jetboot eine zweijährige beschränkte Garantie.

*Elektronische Betätigung von Bremse, Leerlauf und Rückwärtsgang.

RXP[®]X[®] RS 325

● NEU Fiery Red *Premium*



● NEU Ice Metal & Manta Green

BESONDERE MERKMALE



Motor Rotax[®] 1630 ACE[™] – 325

Der Rotax 1630 ACE – 325 ist der leistungsstärkste Jetboot-Motor der Welt. Mit seinen 240 kW (325 PS) liefert dieser Motor dank innovativer Technik unglaubliche Beschleunigung und Kraftentfaltung für kompromisslose Offshore-Leistung.



BRP Premium-Audiosystem (optional)

Branchenweit erstes, werkseitig installiertes, wirklich wasserdichtes Bluetooth[®]-Audiosystem.



Vollfarbdisplay mit 7,8" (Breite (optional)

Vollfarbdisplay mit unglaublicher Ablesbarkeit und ganz neuem Funktionsumfang. Bluetooth und Smartphone-App-Integration bieten Musik, Wetter, Navigation und mehr.



Ergolock[™] R-System

Ein schmales Sitzprofil mit tiefen Knietaschen und einem revolutionär verstellbaren Sattel, der es dem Fahrer ermöglicht, sich wie nie zuvor auf die Maschine einzustellen.

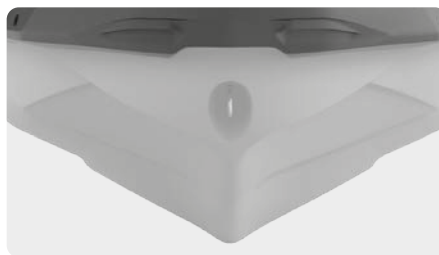

T3-R[™] Rumpf

Ein ausgeprägtes V-Design, das unschlagbares Handling und Beschleunigung sowie ein neues Maß an Kontrolle bei hohen Geschwindigkeiten bietet.



Großes vorderes Staufach

Beeindruckende 143 Liter wasserdichter Stauraum ermöglichen dem Fahrer die sichere Unterbringung von Hab und Gut während der Fahrt.

NEU

RXT®-X® RS 325

Das ultimative Jetboot für Offshore-Leistung.

NEUHEITEN

- Motor ROTAX® 1630 ACE™ – 325

HAUPTMERKMALE

- ST3™ Rumpf
- Launch Control
- Zweiteiliger Ergolock Rennsitz
- Höhenverstellbare Lenkung
- Gewinkelte Fußraumkeile über die gesamte Länge
- X-Sponsors
- Polierter Impeller
- Tech-Paket: BRP Premium-Audiosystem, 7,8" breites Vollfarbdisplay und USB-Port (optional)

KAPAZITÄT

| | |
|---------------------------------|--------|
| Sitzplätze | ☺☺☺ |
| Tragfähigkeit | 272 kg |
| Kraftstofftank-Fassungsvermögen | 70 l |
| Handschuhfach | 2,9 l |
| Vorderes Staufach | 96 l |
| Stauraum – Gesamt | 98,9 l |

ABMESSUNGEN

| | |
|---------------------------------------|----------|
| Länge (von Stoßfänger bis Stoßfänger) | 345,1 cm |
| Breite | 125,5 cm |
| Höhe | 114,7 cm |

RUMPF

| | |
|----------|------------|
| Typ | ST3™ Rumpf |
| Material | Glasfaser |

WEITERE MERKMALE

- Sitzhalteriemens
- iBR – Intelligentes Brems- & Rückfahrssystem
- VTS™ (Variables Trimmsystem) mit erweitertem Einstellbereich
- D.E.S.S.™ Hochfrequenz-Schlüssel
- Wasserdichtes Telefonfach
- LinQ® Befestigungssystem
- Kniepolster
- Weitwinkelspiegel
- Handgriffe mit Handauflage
- Fußraum-Teppiche
- Große Badeplattform
- Wasserski-Zugöse



Das abgebildete Modell ist mit einem Audiosystem ausgestattet.

- NEU Fiery Red **Premium**
- NEU Ice Metal & Manta Green

ROTAX® MOTOR 1630 ACE™ – 325

| | |
|-----------------|---|
| Ansaugsystem | Mit Turbolader und externem Zwischenkühler |
| Hubraum | 1630 ccm |
| Kühlsystem | Geschlossenes Kühlsystem (CLCS) |
| Rückfahrssystem | Elektronisches iBR** |
| Kraftstoffart | 98 Oktan |
| Gassystem | iTC™ (intelligente Drosselklappensteuerung) |
| Abgassystem | D-Sea-Bel™ System |

DURCHMESSER

| | | |
|-------------------------|---|-------------------------------|
| Art des Anzeigeelements | Großes 7,8" breites LCD-Panoramadisplay | |
| Hauptfunktionen | • BRP Connect | • Uhr |
| | • Musik | • VTS™ |
| iTC System – Modus | • Wetter | • Kraftstoffverbrauch |
| | • Bluetooth-fähig | • Kraftstoff-Autonomie |
| | • Geschwindigkeitsmesser | • Geschwindigkeitsstatistiken |
| iTC System – Modus | • Drehzahl | • Betriebsstunden |
| | • Sport-Modus | • Drehzahlregler |
| | • ECO®-Modus | • Launch Control |
| | • Langsamfahr-Modus | |

GEWICHT

| | |
|----------------|--------------------------|
| Trockengewicht | 373 kg |
| | 382 kg (mit Soundsystem) |

GARANTIE

BRP gewährt auf das Jetboot eine zweijährige beschränkte Garantie.

*Elektronische Betätigung von Bremse, Leerlauf und Rückwärtsgang.

RXT®-X® RS 325



● NEU Fiery Red *Premium*



● NEU Ice Metal & Manta Green

BESONDERE MERKMALE



Motor Rotax® 1630 ACE™ – 325

Der Rotax 1630 ACE-325 ist der leistungsstärkste Jetboot-Motor der Welt. Mit seinen 240 kW (325 PS) liefert dieser Motor dank innovativer Technik unglaubliche Beschleunigung und Kraftentfaltung für kompromisslose Offshore-Leistung.



BRP Premium-Audiosystem

Branchenweit erstes, werkseitig installiertes, wirklich wasserdichtes Bluetooth®-Audiosystem.



Vollfarbdisplay mit 7,8" Breite

Vollfarbdisplay mit unglaublicher Ablesbarkeit und ganz neuem Funktionsumfang. Bluetooth®- und Smartphone-App-Integration bieten Musik, Wetter, Navigation und mehr.



Ergolock™ System

Ein schmales Sitzprofil mit tiefen Knietaschen ermöglicht dem Fahrer eine natürliche Sitzhaltung und den Einsatz des Unterkörpers, um sich auf der Maschine zu halten und mehr Kontrolle zu haben.



ST3™ Rumpf

Ein innovativer Rumpf, der Maßstäbe setzt in Sachen Handling auf rauem Wasser, Stabilität und Offshore-Performance.





Schwimmpattform mit integriertem LinQ™ System

Exklusives Schnellbefestigungssystem auf der größten Badeplattform in diesem Segment, das die problemlose Anbringung von Zubehör ermöglicht.

Vergleichstabelle

| | REC LITE | | FREIZEIT | | ABENTEUER | | |
|----------------------|---|--|---|---|---|--|--|
| | SPARK® | | SPARK® TRIXX™ | | GTI™ | GTI™ SE | EXPLORER PRO® |
| | Einziger Spaß. | | Verspielter Trickser. | | Stil, Stabilität und richtig viel Spaß. | Mehr Bequemlichkeit und Komfort für Tage voller Spaß mit der Familie. | Der ultimative Begleiter für jedes Abenteuer. |
| MODELLE | Spark® für 2 Rotax® 900 ACE™ – 60 | Spark® für 2 Rotax® 900 ACE™ – 90 | Spark® Trixx™ für 1 | Spark® Trixx™ für 3 | GTI™ 130 | GTI™ SE 170 | Explorer Pro® 170 Explorer Pro® 230 |
| FARBEN |  NEU Dazzling Blue & Vapor Blue  NEU Sunrise Orange & Dragon Red |  NEU Vapor Blue & Neon  NEU Dragon Red & Bright White |  NEU Bright White & Neo Mint |  NEU Teal Blue & Manta Green  Ice Metal & Neon Mint |  Iceland Grey | | |
| Hauptmerkmale | | | | | | | |
| | NEUHEITEN <ul style="list-style-type: none"> • 4,5"-Digitalanzeige • Größeres vorderes Staufach • Integration von LinQ® Lite • Wasserdichtes Telefonfach • Rotax® 900 ACE™ – 60/90 • Spark® Rumpf • Leichte und spielerische Plattform • Kann mit den meisten Mittelklassewagen gezogen werden • Bis zu 2 Passagiere • Komfortpaket (opt. nur bei 90 PS-Modellen): Verstausrüstung vorn, Aufsteigetrichter, D.E.S.S.™ Hochfrequenz-Schlüssel, VTS™ – Variables Trimmssystem | | NEUHEITEN <ul style="list-style-type: none"> • 4,5"-Digitalanzeige • Neuer Trixx-Modus • Größeres vorderes Staufach • Freestyle-Sitz für 1 Person • Integrierte Fußraumkeile • Integration von LinQ® Lite • Wasserdichtes Telefonfach • Kontrollierte Tailstands • Rotax® 900 ACE™ – 90 • Spark® Rumpf • Leichte und spielerische Plattform • Kann mit den meisten Mittelklassewagen gezogen werden • Bis zu 3 Passagiere • TRIXX™ Paket: Lenker mit Höhenverstellung, VTS™ (Variables Trimmssystem) (mit erweitertem Einstellbereich, Stufenkeile, exklusive Farben) | | <ul style="list-style-type: none"> • Rotax® 1630 ACE™ – 130 • GTI™ Rumpf • iBR® – Intelligentes Brems- & Rückfahrssystem • Große Badeplattform mit LinQ® Befestigungssystem • Zweiteiliger Ergolock™ Sitz • Großes vorderes Staufach • Wasserdichtes Telefonfach | <ul style="list-style-type: none"> • Rotax® 1630 ACE™ – 170 • GTI™ Rumpf • Tech-Paket: BRP Premium-Audiosystem und iDF – Intelligentes, selbstreinigendes Pumpensystem (optional) • iBR® – Intelligentes Brems- & Rückfahrssystem • Variables Trimmssystem (VTS™) • Langsamfahr-Modus/Drehzahlregler • Aufsteigeleiter • Zwei Farbvarianten | NEUHEITEN <ul style="list-style-type: none"> • Motor ROTAX® 1630 ACE™ – 230 erhältlich • Rotax 1630 ACE™ – 170/230 • ST3™ Rumpf • Tech-Paket: BRP Premium-Audiosystem, 7,8" breites Vollfarbdisplay und USB-Port • iDF – Intelligentes, selbstreinigendes Pumpensystem • Garmin® GPS-Gerät mit 7"-Touchscreen & Fischsuchgerät • Touring-Windabweiser • Verstärkter Rammschutz vorne • Höhenverstellbarer Lenker • Explorer-Touringsitzbank und Kniepolster • Dollbord-Fußstützen • LinQ® Multi-Gepäckträger • LinQ Explorer-Tasche |
| Kapazität | | | | | | | |
| FAHRER | 2 | 2 | 1 | 3 | 3 | 3 | 3 |
| GEWICHT | 160 kg | 160 kg | 160 kg | 205 kg | 272 kg | 272 kg | 272 kg |
| KRAFTSTOFF | 30 l | | 30 l | | 70 l | 70 l | 70 l |
| GESAMT-VOLUMEN | 44,7 l | | 44,7 l | | 152,8 l | 152,8 l | 198,9 l |
| Rotax Motor | | | | | | | |
| ANSAUG-SYSTEM | Selbstansaugend | | Selbstansaugend | | Selbstansaugend | Selbstansaugend | Selbstansaugend Mit Turbolader und externem Zwischenkühler |
| HUBRAUM | 899 ccm | | 899 ccm | | 1.630 ccm | 1.630 ccm | 1.630 ccm |
| RÜCKFAHR-SYSTEM | Elektronisches iBR® | | Elektronisches iBR® | | Elektronisches iBR® | Elektronisches iBR® | Elektronisches iBR® |
| KRAFTSTOFFART | 95 Oktan | | 95 Oktan | | 95 Oktan | 95 Oktan | 95 Oktan |

| | ZUGSPORT | | TOURING | | |
|-----------------|---|--|---|--|--|
| | WAKE™ | WAKE™ PRO | GTX™ PRO | GTX™ | GTX™ LIMITED |
| | Entwickelt, um das Optimum aus der Heckwelle herauszuholen. | Stabilität, Leistung und Musik für professionelles Ziehen. | Mietmodell. | Komfort, Kontrolle und Leistung sind immer angesagt. | Der Standard für Hochleistung im Touring-Segment. |
| MODELLE | Wake™ 170 | Wake™ Pro 230 | GTX™ Pro 130 | GTX™ 170 GTX™ 230 | GTX™ Limited 300 |
| FARBEN |  Neo Mint |  Neo Mint |  NEU White & Neo Mint |  NEW Abyss Blue & Gulfstream Blue |  NEU White Pearl Premium  Blue Abyss |
| | Hauptmerkmale | | | | |
| | <ul style="list-style-type: none"> • Rotax® 1630 ACE™ – 170 • GTI™ Rumpf • BRP Premium-Audiosystem • iBR® – Intelligentes Brems- & Rückfahrssystem • Großes vorderes Staufach • Wasserdichtes Telefonfach • Aufsteigeleiter • Wake-Paket: Versenkbarer LinQ® Zugmast, geschwindigkeitsabhängiger Ski-Modus, abnehmbarer Wakeboard-Träger, Wake Grafikelemente • iDF – Intelligentes, selbstreinigendes Pumpensystem | <ul style="list-style-type: none"> • Rotax® 1630 ACE™ – 230 • ST3™ Rumpf • Tech-Paket: BRP Premium-Audiosystem, 7,8" breites Vollfarbdisplay und USB-Port • iDF – Intelligentes, selbstreinigendes Pumpensystem • iBR® – Intelligentes Brems- & Rückfahrssystem • Wasserdichtes Telefonfach • Vorderes Staufach mit Direktzugriff • Aufsteigeleiter • Wake-Paket: Versenkbarer LinQ® Zugmast, geschwindigkeitsabhängiger Ski-Modus, abnehmbarer Wakeboard-Träger, Wake Grafikelemente | <ul style="list-style-type: none"> • Rotax® 1630 ACE™ – 130 • ST3™ Rumpf • iBR® – Intelligentes Brems- & Rückfahrssystem • LinQ® Befestigungssystem • 70 l Kraftstofftank-Fassungsvermögen • Aufsteigeleiter • Vorderes Staufach mit Direktzugriff • Wasserdichtes Telefonfach • Besonders robuste Teile: Kabelstrang, Handgriffe, Sitz, Verschleißring, Antriebswelle und Schraube | <ul style="list-style-type: none"> • Rotax® 1630 ACE™ – 170/230 • ST3™ Rumpf • iDF – Intelligentes, selbstreinigendes Pumpensystem • BRP Premium-Audiosystem (optional) • iBR® – Intelligentes Brems- & Rückfahrssystem • VTS™ – Variables Trimmssystem • LinQ® Befestigungssystem • Aufsteigeleiter • Vorderes Staufach mit Direktzugriff • Wasserdichtes Telefonfach | <ul style="list-style-type: none"> • Rotax® 1630 ACE™ – 300 • ST3™ Rumpf • Tech-Paket: BRP Premium-Audiosystem, 7,8" breites Vollfarbdisplay und USB-Port • iDF – Intelligentes, selbstreinigendes Pumpensystem • Vorderes Staufach mit Direktzugriff • Limited Paket: USB-Port, Jetboot-Abdeckung, Organizer für Staufach, Kniepolster, exklusive Farbgebung und mehr |
| | Kapazität | | | | |
| FAHRER | 3 | 3 | 3 | 3 | 3 |
| GEWICHT | 272 kg | 272 kg | 272 kg | 272 kg | 272 kg |
| KRAFTSTOFF | 70 l | 70 l | 70 l | 70 l | 70 l |
| GESAMT-VOLUMEN | 152,8 l | 98,9 l | 98,9 l | 98,9 l | 98,9 l |
| | Rotax Motor | | | | |
| ANSAUG-SYSTEM | Selbstansaugend | Mit Turbolader und externem Zwischenkühler | Selbstansaugend | Selbstansaugend Mit Turbolader und externem Zwischenkühler | Mit Turbolader und externem Zwischenkühler |
| HUBRAUM | 1.630 ccm | 1.630 ccm | 1.630 ccm | 1.630 ccm | 1.630 ccm |
| RÜCKFAHR-SYSTEM | Elektronisches iBR® | Elektronisches iBR® | Elektronisches iBR®* (optional) | Elektronisches iBR® | Elektronisches iBR® |
| KRAFT-STOFFART | 95 Oktan | 95 Oktan | 95 Oktan | 95 Oktan 98 Oktan | 98 Oktan |

Vergleichstabelle

| | ANGELSPORT | | PERFORMANCE | | | |
|----------------------|---|--|---|--|--|---|
| | FishPro™ | GTR™ | GTR™-X RS | RXP®-X® RS | RXT®-X® RS | |
| | Das Jetboot, das neue Maßstäbe setzt. Entdecken Sie eine neue Perspektive für den Angelsport. | Das am weitesten ausgereifte Angelsport-Jetboot auf dem Wasser. | Erschwingliche Kraft und Leistung. | Hohe Leistung und großartiger Preis. | Renntaugliches Hochleistungs-Jetboot, neu konzipiert. | Das ultimative Jetboot für Offshore-Leistung. |
| MODELLE | FishPro™ Sport 170 | FishPro™ Trophy 170 | GTR™ 230 | GTR™-X RS 300 | RXP®-X® RS 325 | RXT®-X® RS 325 |
| FARBEN |  White & Gulfstream Blue |  Shark Grey & Orange Crush |  NEU Eclipse Black & Reef Blue |  NEU Eclipse Black & Reef Blue |  NEU Fiery Red Premium  NEU Ice Metal & Manta Green |  NEU Fiery Red Premium  NEU Ice Metal & Manta Green |
| Hauptmerkmale | | | | | | |
| | <ul style="list-style-type: none"> • Rotax® 1630 ACE™ – 170 • ST3™ Rumpf • iDF – Intelligentes, selbstreinigendes Pumpensystem • Garmin® 7"-GPS-Gerät & Fischsuchgerät • BRP Premium-Audiosystem (optional) • 5 Angelrutenhalter • Hintere Deckverlängerung mit LinQ® • LinQ Angelsport-Kühlbox (51 l) • Schräge Dollbord-Fußstützen • Vorderes Staufach mit Direktzugriff, mit Organizer | <ul style="list-style-type: none"> • Rotax® 1630 ACE™ – 170 • ST3™ Rumpf • iDF – Intelligentes, selbstreinigendes Pumpensystem • Garmin® GPS-Gerät mit 7"-Touchscreen & Fischsuchgerät • Fortschrittliches Batteriesystem • Modularer Schwenksitz • Hintere Deckverlängerung mit LinQ® • Lebendfischbehälter mit Schnellkupplung • LinQ Angelsport-Kühlbox (51 l) • Ankersystem • Tech-Paket: BRP Premium-Audiosystem, 7,8" breites Vollfarbdisplay und USB-Port | <ul style="list-style-type: none"> • Rotax® 1630 ACE™ – 230 • GTI™ Rumpf • Variables Trimmsystem (VTS™) • Großes vorderes Staufach • Wasserdichtes Telefonfach • LinQ® Befestigungssystem | <ul style="list-style-type: none"> • NEUHEITEN • Motor ROTAX® 1630 ACE™ – 300 • Zweiteiliger Ergolock™ Rennsitz • Niedrig angesetzter Lenker • Gewinkelte Fußraumkeile über die gesamte Länge • GTI™ Rumpf • Variables Trimmsystem (VTS™) • Großes vorderes Staufach • Wasserdichtes Telefonfach • LinQ® Befestigungssystem | <ul style="list-style-type: none"> • NEUHEITEN • Motor ROTAX® 1630 ACE™ – 325 • Hydraulischer Lenkungsdämpfer • X-Performance Merkmale • Karbonfaser-Haube • Lenksäule • T3-R™ Rumpf • Launch Control • Ergolock™ R Rennsitz • Niedrig angesetzter Rennsportlenker • Doppelt gewinkelte Fußraumkeile • X-Sponsions • Polierter Impeller • Tech-Paket: BRP Premium-Audiosystem, Vollfarbdisplay mit 7,8" Breite und USB-Port (optional) | <ul style="list-style-type: none"> • NEUHEITEN • Motor ROTAX® 1630 ACE™ – 325 • ST3™ Rumpf • Launch Control • Zweiteiliger Ergolock Rennsitz • Höhenverstellbare Lenkung • Gewinkelte Fußraumkeile über die gesamte Länge • X-Sponsions • Polierter Impeller • Tech-Paket: BRP Premium-Audiosystem, 7,8" breites Vollfarbdisplay und USB-Port |
| Kapazität | | | | | | |
| FAHRER | 3 | 3 | 3 | 3 | 2 | 3 |
| GEWICHT | 272 kg | 272 kg | 272 kg | 272 kg | 182 kg | 272 kg |
| KRAFTSTOFF | 70 l | 70 l | 70 l | 70 l | 70 l | 70 l |
| GESAMT-VOLUMEN | 149,9 l | 149,9 l | 160,8 l | 160,8 l | 153,7 l | 98,9 l |
| Rotax Motor | | | | | | |
| ANSAUG-SYSTEM | Selbstansaugend | Selbstansaugend | Mit Turbolader und externem Zwischenkühler | Mit Turbolader und externem Zwischenkühler | Mit Turbolader und externem Zwischenkühler | Mit Turbolader und externem Zwischenkühler |
| HUBRAUM | 1.630 ccm | 1.630 ccm | 1.630 ccm | 1.630 ccm | 1.630 ccm | 1.630 ccm |
| RÜCKFAHR-SYSTEM | Elektronisches iBR® | Elektronisches iBR® | Elektronisches iBR® | Elektronisches iBR® | Elektronisches iBR® | Elektronisches iBR® |
| KRAFT-STOFFART | 95 Oktan | 95 Oktan | 95 Oktan | 98 Oktan | 98 Oktan | 98 Oktan |



Zubehör

Zubehör

- 43 Essential-Pakete
- 44 Lifestyle-Pakete
- 46 LinQ Zubehör
- 50 Taschen und Aufbewahrung
- 52 Wassersport-Zubehör
- 53 Tritt und Leitern
- 53 Bedienelemente und Griffe
- 55 Technisches Zubehör
- 56 Elektronik und Elektrik
- 60 Karosserie-Zubehör
- 62 Anlegen
- 64 Must-Haves
- 65 Abdeckungen
- 68 Anhänger
- 69 Einzelanhänger
- 70 Doppelanhänger
- 71 Anhängerzubehör
- 72 Notizen



Beschränkte Garantie auf Sea- Doo Zubehör*

1 Jahr auf BRP Zubehör

*Gekauft bei einem BRP Vertragshändler oder einem von BRP autorisierten Onlineshop. Sofern nicht anders vereinbart oder gesetzlich vorgeschrieben. Es können weitere Ausschlüsse gelten. Sehen Sie in den vollständigen Bedingungen für die beschränkte Garantie nach oder wenden Sie sich an Ihren Sea-Doo Vertragshändler. Diese beschränkte Garantie gilt nicht für werkseitig installiertes Zubehör.

Essential-Pakete



STARTER

| ART.-NR. | NAME | SEITE |
|-----------|---------------------------|-------|
| 295100330 | Sicherheitsausrüstung | S. 66 |
| 295100631 | Registrierungskit – Black | S. 66 |
| 295101014 | Abdeckung | S. 67 |
| 285998 | Rettungsweste Airflow | S. 89 |
| 286808 | Neopren-Shorts | S. 98 |
| | Summe | |

ADVANCED

| ART.-NR. | NAME | SEITE |
|-------------------|--|--------|
| 278003401 | Programmierbarer D.E.S.S.™ Hochfrequenz-Schlüssel | S. 60 |
| 295100418 | Fender mit Schnappmechanismus | S. 64 |
| 295100944 | Installationsbausatz für Fender mit Schnappmechanismus | S. 64 |
| 295100750 | Klappanker | S. 65 |
| 295100851 | Anlegeleine | S. 65 |
| 295100901 | Lagerungsabdeckung für alle Klimazonen | S. 67 |
| 454665 | Langarm-Rashguard Performance | S. 101 |
| 454478 | Adventure Hut mit breiter Krempe | S. 106 |
| 295100885 | Speed Tie | |
| 9779251 / 9779400 | XPS 4T 5W-40 Ölwechselsatz mit Teilsynthetiköl | |
| | Summe | |

PEAK

| ART.-NR. | NAME | SEITE |
|-----------|------------------------------------|-------|
| 295100814 | Abnehmbarer Organizer für Staufach | S. 52 |
| 295100965 | Sea-Doo 14 I-Kühltasche | S. 52 |
| 269502121 | Wasserdichte 10 I-Tasche | S. 53 |
| 295100862 | Deckel-Organizer | S. 53 |
| | Summe | |

Beachten Sie, dass die Teilenummern je nach Fahrzeugmodell variieren können.

Lifestyle-Pakete



| WASSERSPORT | ART.-NR. | NAME | SEITE |
|-------------|-----------|------------------------------|-------|
| | 715007112 | Modulare LinQ 20 I-Gepäckbox | S. 48 |
| | 295100909 | Versenkbarer LinQ Zugmast | S. 54 |
| | 295100838 | Wakeboard-Halterung | S. 54 |
| | 295100662 | Shock Tube | S. 54 |
| | 295100869 | Aufsteigeleiter | S. 55 |
| | | Summe | |



| PERFORMANCE | ART.-NR. | NAME | SEITE |
|-------------|-----------|--|-------|
| | 295100950 | Stapelbarer LinQ 14,5 l-Kraftstoffbehälter | S. 48 |
| | 295101204 | Lenker mit Höhenverstellung | S. 55 |
| | 295100875 | Fußraumkeile | S. 62 |
| | 295100810 | Ergolock-Kniepolster | S. 62 |
| | 295100847 | Pro-Series Stabilisatorenset | S. 75 |
| | 295100845 | Topplader-Wasseransauggitter | S. 75 |
| | 295100846 | Pumpendichtungssatz | S. 75 |
| | | Summe | |

Beachten Sie, dass die Teilenummern je nach Fahrzeugmodell variieren können.



ANGELSPORT

| ART.-NR. | NAME | SEITE |
|-----------|---|-------|
| 715005494 | Modulare LinQ 10 l-Gepäckbox | S. 48 |
| 219401110 | Thermo-Einsatz für die modulare LinQ 10 l-Gepäckbox | S. 48 |
| 269801151 | LinQ Kühlbox (51 l) | S. 50 |
| 295101033 | Erweiterung für die LinQ Kühlbox (51 l) | S. 50 |
| 295100795 | LinQ Angelrutenhalter | S. 50 |
| 295100948 | LinQ Halterung vorne (links) | S. 51 |
| 295100949 | LinQ Halterung vorne (rechts) | S. 51 |
| 295100935 | LinQ Becherhalter | S. 51 |
| 295101057 | Garmin® ECHOMAP™ UHD 72sv GPS-Gerät | S. 58 |
| 295100972 | Fischsuchgerät und Echolot Garmin® GT15M-IH Messwandler | S. 58 |
| 295100991 | Anschlusskit für Zweitatterie | S. 59 |
| 295100793 | Schräge Dollbord-Fußstützen | S. 62 |
| | Summe | |







ABENTEUER

| ART.-NR. | NAME | SEITE |
|-----------|---|-------|
| 295100950 | Stapelbarer LinQ 14,5 l-Kraftstoffbehälter | S. 48 |
| 715005494 | Modulare LinQ 10 l-Gepäckbox | S. 48 |
| 715007112 | Modulare LinQ 20 l-Gepäckbox | S. 48 |
| 219401110 | Thermo-Einsatz für die modulare LinQ 10 l-Gepäckbox | S. 48 |
| 715008110 | LinQ Roll-Top-Tasche (40 l) | S. 49 |
| 295101015 | LinQ Multi-Gepäckträger | S. 49 |
| 295100698 | LinQ Kühlbox (16 l) | S. 50 |
| 295100948 | LinQ Halterung vorne (links) | S. 51 |
| 295100949 | LinQ Halterung vorne (rechts) | S. 51 |
| 295101034 | LinQ Basis-Installationsbausatz | S. 51 |
| 860202478 | LinQ Schloss – Set mit 2 Stück, enthält 4 Schlüssel | S. 51 |
| 295100935 | LinQ Becherhalter | S. 51 |
| 295101009 | LinQ Basis-Installationsbausatz | S. 52 |
| 295100835 | Organizer für Staufach | S. 53 |
| 295100812 | Beheizte Handgriffe | S. 56 |
| 295100711 | BRP Premium-Audiosystem | S. 58 |
| | Summe | |

Beachten Sie, dass die Teilenummern je nach Fahrzeugmodell variieren können.

LinQ Zubehör



| | | |
|---|--|--|
| Stapelbarer LinQ 14,5 l-Kraftstoffbehälter | Modelle mit LinQ Basis-Installationsbausatz | 295100950 |
|  | <ul style="list-style-type: none"> • Schnell, einfach und sicher mit dem LinQ Zubehörsystem. • Einfaches Ausgießen durch verschüttsichere Gießtülle. • 14,5 Liter Fassungsvermögen. • Ermöglicht zusätzlichen Stauraum durch Stapeln der LinQ 40 l-Roll-Top-Tasche (715008110). • Seewassertauglich für den Einsatz in Salzwasser. | <ul style="list-style-type: none"> • Abmessungen: 33,0 cm x 48,3 cm x 22,9 cm (L x B x H) <p><i>Hinweise: Für die Anbringung von LinQ Zubehör ist der LinQ Basis-Installationsbausatz erforderlich, wenn dieser nicht zur Serienausstattung des Jetboots gehört. Kraftstoffbehälter können nicht gestapelt werden. Zum Stapeln der LinQ Roll-Top-Tasche ist der LinQ Basis-Installationsbausatz (295101009) erforderlich. Lokale Vorschriften für den Kraftstofftransport beachten.</i></p> |
| LinQ Gummi-Ersatzdeckel für Kraftstoffbehälter | Stapelbarer LinQ 14,5 l-Kraftstoffbehälter | 295100791 |
|  | | |
| LinQ Ersatzdeckel und -stutzen für Kraftstoffbehälter | Stapelbarer LinQ 14,5 l-Kraftstoffbehälter | 860202529 |
|  | <ul style="list-style-type: none"> • Nicht kombinierbar mit LinQ 20 l-Kraftstoffbehälter (715007822). | |
| NEU LinQ 20 l-Kraftstoffbehälter | Modelle mit LinQ Basis-Installationsbausatz | 715007822 |
|  | <ul style="list-style-type: none"> • Schnelle, einfache und sichere Anbringung durch LinQ System. • Verschüttsichere Gießtülle für einfache Verwendung. • 20 Liter Fassungsvermögen. • Entspricht der neuen Norm für Flammenschutzvorrichtungen (FMD, Flame Mitigation Device). | <ul style="list-style-type: none"> • Abmessungen: 30,5 cm x 48,3 cm x 30,5 cm (L x B x H) <p><i>Hinweise: Für die Anbringung von LinQ Zubehör ist der LinQ Basis-Installationsbausatz erforderlich, wenn dieser nicht zur Serienausstattung des Jetboots gehört. Lokale Vorschriften für den Kraftstofftransport beachten.</i></p> |
| Modulare LinQ 10 l-Gepäckbox | Modelle mit LinQ Basis-Installationsbausatz | 715005494 |
|  | <ul style="list-style-type: none"> • 10 Liter modularer Stauraum in Hartschalenausführung. • Abmessungen: 48,3 cm x 31,8 cm x 12,7 cm (L x B x H) • Robuste Konstruktion mit wetterfestem, abgedichtetem Deckel. • Stapelbar mit einer zusätzlichen modularen LinQ Box (715005494, 715007112) oder Roll-Top-Tasche für erweiterten Stauraum. | <ul style="list-style-type: none"> • Zum Stapeln der Boxen oder der Tasche ist der LinQ Basis-Installationsbausatz (295101009) erforderlich. <p><i>Hinweis: Für die Anbringung von LinQ Zubehör ist der LinQ Basis-Installationsbausatz erforderlich, wenn dieser nicht zur Serienausstattung des Jetboots gehört.</i></p> |
| Thermo-Einsatz für die modulare LinQ 10 l-Gepäckbox | 219401110 | |
|  | <ul style="list-style-type: none"> • Isolierte Auskleidung. • Passt sehr gut in die modulare LinQ 10 l-Gepäckbox. • Fasst sieben 355 ml-Dosen. • Hält Eis einen ganzen Tag lang kalt. • Innenmaße: 22,9 cm x 43,2 cm x 6,4 cm (L x B x H) | |
| Modulare LinQ 20 l-Gepäckbox | Modelle mit LinQ Basis-Installationsbausatz | 715007112 |
|  | <ul style="list-style-type: none"> • 20 Liter modularer Stauraum in Hartschalenausführung. • Robuste Konstruktion mit wetterfestem, abgedichtetem Deckel. • Eine zusätzliche modulare LinQ Box (715005494) kann darauf gestapelt werden, um die ideale Stauraumlösung zu erhalten. | <ul style="list-style-type: none"> • Zum Stapeln der Boxen oder der Tasche ist der LinQ Basis-Installationsbausatz (295101009) erforderlich. <p><i>Hinweis: Für die Anbringung von LinQ Zubehör ist der LinQ Basis-Installationsbausatz erforderlich, wenn dieser nicht zur Serienausstattung des Jetboots gehört.</i></p> |

Modulare LinQ 30 I-Gepäckbox



Modelle mit LinQ Basis-Installationsbausatz

715006830

- 30 Liter modularer Stauraum in Hartschalenausführung.
- Robuste Konstruktion mit wetterfestem, abgedichtetem Deckel.

Hinweis: Für die Anbringung von LinQ Zubehör ist der LinQ Basis-Installationsbausatz erforderlich, wenn dieser nicht zur Serienausstattung des Jetboots gehört.

LinQ 40 I-Roll-Top-Tasche



Modelle mit LinQ Basis-Installationsbausatz

715008110

- Komplett wasserdichte Roll-Top-Ausführung sichert Ihre Ausrüstung passgenau.
- 40 Liter Fassungsvermögen, anpassbar.
- Äußerst stabiler, starrer Kunststoffboden.
- Boden mit Schaumstofffutter für zusätzlichen Schutz.

- Integrierter Handgriff für problemlosen Transport zum/vom Fahrzeug.
- Mit seewassertauglichem LinQ Montagezubehör.
- Abmessungen: 35,6 cm x 48,3 cm x einstellbare Höhe (L x B x H)

Hinweis: Für die Anbringung von LinQ Zubehör ist der LinQ Basis-Installationsbausatz erforderlich, wenn dieser nicht zur Serienausstattung des Jetboots gehört.

LinQ 20 I-Sitztasche



GTI, GTI SE, GTX, GTX Limited, Explorer Pro, GTR, GTR-X, RXT-X, RXP-X, Wake, Wake Pro, FishPro Scout, FishPro Sport, FishPro Trophy

295101073

- 20 Liter UV-beständiger Stauraum.
- Raffinierte Anbringung hinter dem Beifahrersitz, um den Platz auf dem hinteren Deck zu maximieren.
- In Sekundenschnelle mit dem werkzeuglosen LinQ Zubehörsystem angebracht.

- Hauptfächer mit zwei Taschen und drei Reißverschlussöffnungen.
- Externe Seitentasche für schnellen Zugriff auf kleine Dinge.
- Nicht kombinierbar mit dem LinQ Multi-Gepäckträger.

LinQ 100 I-Explorer-Tasche



Fahrzeug mit LinQ Multi-Gepäckträger

295101016

- 100 Liter wasserdichter Stauraum.
- In Sekundenschnelle mit dem werkzeuglosen LinQ Zubehörsystem angebracht.
- Spezielles Fach für grundlegendes Bootszubehör für Registrierung, Führerschein, Versicherung und mehr.
- Exklusive Unterbringungsmöglichkeit für den D.E.S.S. Schlüssel.
- Äußeres Schnellzugriffsfach für kleine Gegenstände wie Schlüssel und Geldbörsen.

- Lässt sich in einen Rucksack verwandeln, wenn Sie von Ihrer Maschine absteigen.
- Faltbar, wenn sie nicht vollgepackt ist, mit Riemen an beiden Seiten.
- Erfordert für die Anbringung den LinQ Multi-Gepäckträger.
- Serienmäßig beim Explorer Pro.
- Abmessungen: 66,0 cm x 45,7 cm x 35,6 cm (L x B x H)

LinQ Multi-Gepäckträger



GTX, RXT-X, Wake Pro (ab 2018) / GTI, GTI SE, GTR, GTR-X, Wake (ab 2020) / RXP-X (ab 2021) / FishPro Scout, FishPro Sport

295101015

- Ermöglicht die Anbringung der bis zu dreifachen Anzahl verfügbarer LinQ Zubehörartikel am Jetboot.
- Macht diverse LinQ Zubehörkonfigurationen möglich.
- Bietet eine größere Liegefläche oder Wurfplattform und sorgt für einfacheres Aufsteigen aus dem Wasser.
- Verwendet das serienmäßige LinQ Befestigungssystem für schnelle und einfache Anbringung.

- Zwei LinQ Basis-Installationsbausätze enthalten. Zusätzliche Basis-Installationsbausätze (295101034) separat erhältlich.
- Serienmäßig beim Explorer Pro.
- Für die Anbringung ist bei bestimmten Modellen spezielles Montagezubehör erforderlich. Muss von einem BRP Vertragshändler angebracht werden.
- Nicht kombinierbar mit der LinQ 51 I-Kühlbox (Doppelschloss).

Hintere Deckverlängerung mit LinQ







GTX, GTX Limited, RXT-X, Wake Pro

295101026

- Verlängert den Spaß um 29 cm über das Heck hinaus und ermöglicht zusätzliche Stauraumkonfigurationen.
- Verfügt über sechs LinQ Befestigungspunkte zur einfachen Anbringung von LinQ Zubehör und lässt sich bei Nichtgebrauch einfach wegklappen.

- Drei mögliche Konfigurationen: Mitte, links und/oder rechts.
- Erleichtert den Zugang zum Wasser für Schwimmen und Wassersport oder bietet mehr Platz zum Aufsteigen, Faulenzen, Angeln und mehr.
- Mit der Leiter kombinierbar.

| | | |
|---|---|---|
| LinQ 16 I-Kühlbox | Modelle mit LinQ Basis-Installationsbausatz | 295100698 |
|  | <ul style="list-style-type: none"> • Kühlbox mit sicherer und einfacher LinQ Befestigung. • Hochwertige Schaumstoffisolierung für eine Eishaltung über fünf Tage. • Im Schleudergussverfahren gefertigte Konstruktion für außergewöhnliche Steifigkeit und Langlebigkeit. • Abgedichteter Deckel zum luft- und wetterdichten Verschließen. • Die robusten Verschlüsse mit T-Griff sind resistent gegen das marine Umfeld. | <ul style="list-style-type: none"> • Seewassertaugliche Montageteile für den Einsatz in Salzwasser. • Fasst zwanzig 355 ml-Dosen. • Hält Eis drei Tage lang kalt. • Außenmaße: 33,0 cm x 50,8 cm x 25,4 cm (L x B x H) • Innenmaße: 22,9 cm x 43,2 cm x 17,8 cm (L x B x H) <p><i>Hinweise: Kann nicht auf dem stapelbaren LinQ Kraftstoffbehälter angebracht werden. Für die Anbringung von LinQ Zubehör ist der LinQ Basis-Installationsbausatz erforderlich, wenn dieser nicht zur Serienausstattung des Jetboots gehört.</i></p> |
| NEU LinQ 43 I-Kühlbox | GTX, GTX Limited, Wake Pro, Explorer Pro, FishPro Trophy, FishPro Sport, RXT-X, RXP-X | 715009276 |
|  | <ul style="list-style-type: none"> • Die vielseitige LinQ 16"-Konfiguration eignet sich für viele Fahrzeuge. • Hochwertige, spritzgegossene, schlagfeste Polypropylen-Außenschale für außergewöhnliche Robustheit. • Hochwertige Isolierung für optimale Eisrückhaltung. • Dickere Isolierung an der Unterseite zur Isolierung der Fahrzeugwärme. • 43 Liter Fassungsvermögen. • LinQ Befestigung für schnelle, einfache und sichere Aufbewahrung. • Mit nur einer Vierteldrehung arretiert. • LinQ Basis-Installationsbausatz (295101009) für die Anbringung erforderlich. | <ul style="list-style-type: none"> • Stabile Griffe erleichtern den Transport. • Horizontale Verriegelungsgriffe ermöglichen die Anbringung von LinQ Lite Zubehör. • Inklusive Trockenkorb zum Schutz von Gegenständen. • Ablassstopfen an der Unterseite zum Ablassen von Wasser. • Neues ergonomisches und sicheres Verriegelungssystem für herausragende Dichtigkeit. • Leergewicht: 11 kg. • Außenmaße: 73,7 cm x 43,2 cm x 35,6 cm (L x B x H) • Innenmaße: 59,7 cm x 33,0 cm x 22,9 cm (L x B x H) • Die Kühlbox kann mit einem Vorhängeschloss verschlossen werden. |
| LinQ 51 I-Kühlbox (Doppelverschluss) | RXT, RXT-X, GTX, GTX Limited, Wake Pro (ab 2018) / RXP-X (ab 2021) / GTI, GTI SE, GTR, GTR-X, Wake (ab 2020), Explorer Pro | 269801151 |
|  | <ul style="list-style-type: none"> • Isoliert, wasserbeständig und mit einem Fassungsvermögen von 51 l. • Außergewöhnlich stabil und äußerst langlebig, mit hochwertiger Schaumstoffisolierung für optimale Eishaltung. • Der abgedichtete Deckel hält Hitze und Wasser fern. • Die robuste Außentasche bietet zusätzlichen Platz für nicht gekühlte Utensilien wie Angelgerät und mehr. • Auf der Oberseite befindet sich eine vertiefte Arbeitsfläche mit rutschfester Oberfläche, die sich ideal für Angelhaken eignet, sowie ein in die Oberseite eingearbeitetes Fischlineal zum schnellen Abmessen des Fangs. • Zwei Ablassstopfen, um Wasser einfach ablaufen zu lassen. • Die äußerst robusten Verschlüsse mit T-Griff sind langlebig und resistent gegen das marine Umfeld einschließlich Salzwasser. | <ul style="list-style-type: none"> • Vorgeformte Schlitzlöcher für die einfache Anbringung von Angelrutenhaltern oder Becherhaltern auf jeder Seite. • Schräge Schleppangelschlitzlöcher für das perfekte Schleppanglerlebnis mit mehreren Angelruten, wo es die Vorschriften erlauben. • Die Erweiterung für die LinQ 51 I-Kühlbox (295101033) kann darauf angebracht werden, um für noch mehr Stauraum zu sorgen. • Fasst zweiundsiebzig 355 ml-Dosen. • Hält Eis drei Tage lang kalt. • Außenmaße: 48,3 cm x 80,0 cm x 41,9 cm (L x B x H) • Innenmaße: 29,2 cm x 66,0 cm x 27,9 cm (L x B x H) <p><i>Hinweis: Für die Anbringung ist bei 2018er Modellen und einigen 2019er Modellen die LinQ Verankerung mit Verriegelung (295100858) erforderlich. Hat Ihr Jetboot keine Leiter, wird empfohlen, eine Leiter nachzurüsten, um problemloses Aufsteigen aus dem Wasser zu gewährleisten. Die Kühlbox kann nicht mit dem LinQ Zugmast in vorderer Stellung kombiniert werden.</i></p> |
| Erweiterung für die LinQ 51 I-Kühlbox (Doppelverschluss) | LinQ 51 I-Kühlbox (Doppelverschluss) (269801151) | 295101033 |
|  | <ul style="list-style-type: none"> • Erweitern Sie Ihre vorhandene 51 I-Kühlbox um 20 l zusätzlichen Stauraum. • Voll isoliert und einfach anzubringen. • Ideal, um z. B. Ihr Mittagessen von Ihrem Fang oder der Angelzubehörbox zu trennen. | <ul style="list-style-type: none"> • Erfordert für die Anbringung die LinQ 51 I-Kühlbox (Doppelverschluss) (269801151). • Fasst sechsunddreißig 355 ml-Dosen. • Hält Eis drei Tage lang kalt. • Außenmaße: 48,3 cm x 80,0 cm x 16,5 cm (L x B x H) • Innenmaße: 29,2 cm x 66,0 cm x 12,7 cm (L x B x H) |
| LinQ Angelrutenhalter | Geeignet für vordere LinQ Halterungen und LinQ 51 I-Kühlboxen | 295100795 |
|  | <ul style="list-style-type: none"> • Perfekt für den sicheren Transport Ihrer Angelruten zu Ihren bevorzugten Angelplätzen oder zum Schleppangeln. • Mit Schnellbefestigungssystem mit Entriegelungshebel für einfache Anbringung an bzw. Abnahme von jeder der 30 verschiedenen Positionen an der LinQ 51 I-Kühlbox oder zur Verwendung im vorderen Fahrzeugbereich einiger Fahrzeuge, die über vordere LinQ Halterungen verfügen. | <ul style="list-style-type: none"> • Zur sicheren Aufnahme der Angelrute mithilfe einer geformten Gummikappe, die speziell zur schnellen Sicherung oder Abnahme der Angelrute mithilfe des Spulenhalters konzipiert wurde. |

NEU LinQ Lite Action-Kamerahalterung

Spark (2024)

295101139

- LinQ Lite Befestigungssystem für Kameras.
- Bietet großartige Perspektiven für die Aufnahme von Fotos und Videos.
- Für sicheren Halt der Geräte konzipiert.
- Schnelles, einfaches Anbringen und Abnehmen.
- Die 360°-Positionierung ermöglicht perfektes Filmen und Fotografieren.

LinQ Halterung vorne

RXT, RXT-X, GTX, Wake Pro (ab 2018), FishPro (2019-2021), Explorer Pro, FishPro Sport, FishPro Trophy

295100948 Linke Seite
295100949 Rechte Seite

- Ermöglicht die Anbringung des LinQ Angelrutenhalters für Frontmontage (295100795) oder eines LinQ Becherhalters (295100935) (separat erhältlich).
- Ermöglicht den einfachen Zugriff auf Getränke oder Angelruten während des Schleppangelns, ohne den Fahrer zu behindern.

LinQ Halterung vorne

GTI, GTI SE, GTR, GTR-X, Wake (ab 2020), FishPro Scout

295101039 Linke Seite
295101040 Rechte Seite

- Ermöglicht die Anbringung des LinQ Angelrutenhalters für Frontmontage (295100795) oder eines LinQ Becherhalters (295100935) (separat erhältlich).
- Ermöglicht den einfachen Zugriff auf Getränke oder Angelruten während des Schleppangelns, ohne den Fahrer zu behindern.

LinQ Becherhalter

Spark (2024)

Geeignet für vordere LinQ Halterungen und LinQ 51 I-Kühlbox

715007804
295100935(295100935 *abgebildet*)

- Der Becherhalter passt dank flexibler Lamellen, die sich an die Größe des Getränks anpassen, für die meisten Getränkebehälter.
- Werkzeuglose Anbringung.

LinQ Schloss

Für die meisten LinQ Zubehörartikel nachrüstbar

860201968 Set mit 1 Stück, enthält 2 Schlüssel
860202478 Set mit 2 Stück, enthält 4 Schlüssel

- Einfache Möglichkeit zur sicheren Befestigung der meisten LinQ Zubehörartikel an Ihrem Jetboot.
- Die Schlossabdeckung schützt das Schloss vor den Elementen.
- Korrosionsbeständig.
- Nicht kombinierbar mit der LinQ 16 I-Kühlbox, dem versenkbaren LinQ Zugmast und der LinQ Box.

LinQ Basis-Installationsbausatz

GTI, GTS, GTR (2011-2019) / GTR-X (2017-2019) / RXP (2012-2020)
GTX (2016-2017) / RXT-X (2016-2017)**295100803**
295100842(295100803 *abgebildet*)

- Ermöglicht Ihnen die Anbringung von Zubehör mit LinQ Befestigung an Ihrem Sea-Doo Jetboot, um die Gepäckoptionen und die Möglichkeiten für Ihre Tour zu erweitern.
- Ermöglicht die Befestigung von LinQ Zubehör am Heck Ihres Jetboots.
- Nicht kombinierbar mit der LinQ 51 I-Kühlbox.
- Inklusive 2x LinQ Basis und Montageteile.
- Hat Ihr Jetboot keine Leiter, wird empfohlen, eine Leiter nachzurüsten, um problemloses Aufsteigen aus dem Wasser zu gewährleisten.

Hinweis: Nicht kombinierbar mit Speed Tie hinten.

LinQ Basis-Installationsbausatz

Spark für 2 (2014-2023)
Spark für 3 (2014-2023)**295100883**
295100802(295100883 *abgebildet*)

- Ermöglicht Ihnen die Anbringung von Zubehör mit LinQ Befestigung an Ihrem Sea-Doo Jetboot, um die Gepäckoptionen und die Möglichkeiten für Ihre Tour zu erweitern.
- Ermöglicht die Befestigung von LinQ Zubehör am Heck Ihres Jetboots.
- Nicht kombinierbar mit der LinQ 51 I-Kühlbox.
- Inklusive 2x LinQ Basis und Montageteile.
- Hat Ihr Jetboot keine Leiter, wird empfohlen, eine Leiter nachzurüsten, um problemloses Aufsteigen aus dem Wasser zu gewährleisten.



**Nicht kombinierbar mit Tow Pro (295100605).*

LinQ Basis-Installationsbausatz

Geeignet für stapelbaren LinQ 14,5 I-Kraftstoffbehälter





295101009

- Mit dem LinQ Basis-Installationsbausatz können ausgewählte Sea-Doo LinQ Zubehörartikel auf dem stapelbaren LinQ 14,5 I-Kraftstoffbehälter (295100950) gestapelt werden.
- Beinhaltet 2x LinQ Basis und seewassertaugliche Montageteile für eine schnelle Installation.

| | | |
|---|--|--|
| LinQ Basis-Installationsbausatz | Geeignet für LinQ Multi-Gepäckträger | 295101034 |
|  | <ul style="list-style-type: none"> Der LinQ Basis-Installationsbausatz ermöglicht die Verwendung von bis zu drei Sea-Doo LinQ Zubehörartikeln gleichzeitig auf dem LinQ Multi-Gepäckträger. | <ul style="list-style-type: none"> Beinhaltet 2x LinQ Basis und seewassertaugliche Montageteile für eine schnelle Installation. |
| LinQ Verankerung mit Verriegelung (Nachrüstatz) | RXT, RXT-X, GTX, GTX Limited und Wake Pro (2018er und einige 2019er Modelle) | 295100858 |
|  | <ul style="list-style-type: none"> LinQ Basis mit System zur Verriegelung in der oberen Stellung, wenn LinQ Zubehör installiert wird. Bei 2018er Modellen und einigen 2019er Modellen für die Anbringung der LinQ 51 I-Kühlbox erforderlich. | <ul style="list-style-type: none"> Ersetzt die serienmäßige LinQ Basis. Serienmäßig bei allen Fahrzeugen mit LinQ (werkseitig) ab 2020. |
| Seewassertaugliches LinQ Montagezubehör | 295100751 | |
|  | <ul style="list-style-type: none"> Unverzichtbares Upgrade Ihrer LinQ Taschen für die Verwendung auf Ihrem Jetboot in Salzwasser. Beinhaltet LinQ Edelstahl-Montagezubehör, um Ihr LinQ komplett korrosionsbeständig zu machen. | <ul style="list-style-type: none"> Schnelle und einfache Montage. Nicht erforderlich für die Anbringung der LinQ Kühlboxen, der LinQ Roll-Top-Tasche und der LinQ Box. |

Taschen und Aufbewahrung



| | | |
|---|---|---|
| Sea-Doo 14 I-Kühltasche | GTI, GTI SE, GTR, GTR-X, Wake 170 (ab 2020) / GTX, GTX Limited, RXT-X, Wake Pro (ab 2018) / Alle FishPro Modelle (ab 2019), Explorer Pro | 295100965 |
|  | <ul style="list-style-type: none"> 14 l thermisch isolierter Stauraum in weicher Ausführung. Wasserdichte, speziell abgedichtete Ausführung. Magnetische obere Öffnung für schnellen Zugriff und sichere Abdichtung beim Schließen. Robustes Außenmaterial sorgt für Langlebigkeit mit modernem Look. | <ul style="list-style-type: none"> Tragegriffe und abnehmbare Gurte für den einfachen Transport zum und vom Wasser. Außen liegendes Identifikationsfach. Fasst sechzehn 355 ml-Dosen. Hält Eis zwei Tage lang kalt. Außenmaße: 33,0 cm x 31,1 cm x 22,9 cm (L x B x H) Innenmaße: 27,9 cm x 30,5 cm x 17,8 cm (L x B x H) |
| LinQ Urban Bag, 40 l | Modelle mit LinQ Basis-Installationsbausatz | 219401026 |
|  | <ul style="list-style-type: none"> Vielseitige LinQ Aufbewahrungslösung mit bis zu 40 l zusätzlichem Stauraum. Strapazierfähige Ausführung mit hochwertigen Reißverschlüssen und wasserabweisendem Außenmaterial. Große Rolltop-Öffnung für leichten Zugriff. Integrierte Wendeklappe mit wasserfestem Stauraum. | <ul style="list-style-type: none"> Integrierter Fahrzeugschlüsselhalter. Wasserdichtes, heraustrennbares Futter mit integrierter Tasche und Laptop-Fach. Die Rucksackoption umfasst ein verstellbares, abnehmbares Schultersystem, eine ergonomisch angepasste Rückenpolsterung und ein leichtes Schultersystemdesign. Abmessungen: 58,4 cm x 36,8 cm x einstellbare Höhe (L x B x H) |
| NEU Vorderes Spark Staufach | Spark (2024) | 295101148 |
|  | <ul style="list-style-type: none"> Das spritzwassergeschützte Design lässt sich perfekt am Spark integrieren. 42 Liter Fassungsvermögen. Bietet eine zusätzliche LinQ Lite Befestigung auf jeder Seite für LinQ Lite Getränkehalter. | <ul style="list-style-type: none"> LinQ Lite Befestigungen nicht mit LinQ Lite Action-Kamerahalterung oder Fender kombinierbar. Das 3-teilige Design lässt sich leicht anbringen. |
| Abnehmbarer Organizer für Staufach | RXT, RXT-X, GTX, Wake Pro (ab 2018) / FishPro (2019-2021), Explorer Pro, FishPro Sport, FishPro Trophy GTI, GTI SE, GTR, GTR-X und Wake 170 (ab 2020) / RXP-X (ab 2021) / FishPro Scout | 295100732 295100814 |
|  | <ul style="list-style-type: none"> Atmungsaktiver Organizer für das vordere Staufach aus qualitativ hochwertigem Kunststoffgewebe mit Premium-Beschichtung. Perfekt für die Unterbringung nasser Kleidung getrennt von Ihrer restlichen Ausrüstung oder für den Transport von Ausrüstung zum/vom Jetboot. Mit Tragegriff für einfaches Verstauen auf dem Jetboot oder an Land. | <ul style="list-style-type: none"> Schnellverschlüsse zur Sicherung der Tasche im Staufach. Ergibt zusammen mit dem Organizer für Staufach (295100835) eine Komplettausstattung (nur 295100732). |

| | | |
|---|---|---|
| Organizer für Staufach | RXT, RXT-X, GTX, Wake Pro (ab 2018) / FishPro (2019-2021), Explorer Pro, FishPro Sport, FishPro Trophy | 295100835 |
|  | <ul style="list-style-type: none"> • Im Staufach verbleibender, atmungsaktiver Organizer aus Kunststoffgewebe mit Premium-Beschichtung. • Perfekt für die sichere Verwahrung und Organisation kleinerer Wertgegenstände. | <ul style="list-style-type: none"> • Ergibt zusammen mit dem abnehmbaren Organizer für Staufach (295100732) eine Komplettausstattung. • Serienmäßig bei GTX Limited Modellen (ab 2018). |
| Deckel-Organizer | GTI, GTI SE, GTR, GTR-X und Wake 170 (ab 2020) / RXP-X (ab 2021) / FishPro Scout | 295100862 |
|  | <ul style="list-style-type: none"> • Praktisch an einer leicht zugänglichen Stelle im vorderen Fach positioniert. • Bewahren Sie Ihre Utensilien trocken in einer spritzwassergeschützten Innentasche auf. | <ul style="list-style-type: none"> • In der externen Netztasche können Sie weitere Gegenstände aufbewahren und haben sie immer im Blick. • 6 Liter Fassungsvermögen. |
| Wasserdichte 10 l-Tasche | | 269502121 |
|  | <ul style="list-style-type: none"> • Wasserdichte Tasche. • Aus durchstoßfestem, PVC-beschichtetem Polyesterfasermaterial. | <ul style="list-style-type: none"> • Verstärkter Boden. |
| Wasserdichte 25 l-Tasche | | 269001936 |
|  | <ul style="list-style-type: none"> • Wasserdichte Tasche. • Aus durchstoßfestem, PVC-beschichtetem Polyesterfasermaterial. • Verstärkter Boden. | <ul style="list-style-type: none"> • Inklusive Schultergurt. • Strapazierfähiges 420-Denier-Polyester mit TPU-Beschichtung. |
| Abweiser ausrüstung vorne | Spark (2014-2023) | 295100865 |
|  | <ul style="list-style-type: none"> • Dieser abnehmbare Abweiser aus Polypropylen lenkt Wasser von den Beinen und Füßen des Fahrers weg und sorgt so für eine trockenere Fahrt. • Kombinierbar mit dem tragbaren BRP Audiosystem. | |
| Vorderes Staufach | Spark (2014-2023) | 295100864 |
|  | <ul style="list-style-type: none"> • Die Ausführung mit weichen Seiten passt sich an die Konturen des Spark an und bietet maximalen Stauraum. • 28 Liter Fassungsvermögen. • Polyurethanausführung schützt Objekte bei rauem Wellengang. | <ul style="list-style-type: none"> • Ablauflöcher unten. • Kombinierbar mit dem tragbaren BRP Audiosystem. • Inklusive Abweiser ausrüstung vorne. |
| Aufbewahrungsfach vorn | RXP-X (2012-2020) / GTI und GTS (2011-2019) / GTR (2012-2019) / Wake 155 (2011-2019) | 295100583* |
|  | <ul style="list-style-type: none"> • Zur optimalen Nutzung des Stauraums. • 12 Liter Fassungsvermögen. | |

*Solange der Vorrat reicht.

Wassersport-Zubehör



NEU Spark Handgriff für den Beobachter & Kamerahalterung

Spark für 3 2024

295101145



- Bietet dem Beobachter einen bequemen und festen Halt.
- Lässt sich durch Schnellverschluss in Sekundenschnelle anbringen.
- Kann im vorderen Staufach verstaut werden.
- Integrierte Action-Kamerahalterung.

NEU Klampenadapter für Zugpunkt

GTI (ab 2020), GTI SE (ab 2020), GTR (ab 2020), GTR-X (2024), RXP-X (ab 2021), RXP-X APEX, FishPro Scout (ab 2022), Wake (ab 2020), Spark

295101217



- Verwandelt die serienmäßige hintere Öse in eine Hybridklampe.
- Ermöglicht die schnelle und einfache Anbringung von Schlaufenseilen.

Tow Pro

Spark für 3 (2014-2023)

295100605



- Drei Zubehörartikel in Einem – Zugmast, Handgriff für den Beobachter und Gepäckträger.
- Durch den höher liegenden Zugpunkt macht das Ziehen von Wakeboard- und Wakeskate-Fahrern sowie Personen auf Tubes noch mehr Spaß.
- Gibt dem Beobachter mehr Sicherheit durch ergonomische Handgriffe.
- Transportieren Sie Ihr Board raus aufs offene Wasser.
- Auch ein Gurt für die praktische Unterbringung der Zugleine ist vorhanden.
- Nicht kombinierbar mit LinQ Basis-Installationsbausatz für Spark für 3 (296100802).

Hinweis: Niemals den Zugmast verwenden, um ein Schlauchfahrzeug oder ähnliche Spielzeuge zu ziehen. Stets die hintere Klampe verwenden.

Versenkbarer LinQ Zugmast

RXT, RXT-X, GTX, GTX Limited (ab 2018) / GTI, GTI SE, GTR (ab 2020) / Alle FishPro Modelle (ab 2019), Explorer Pro

295100909



- Der Zugmast mit hohem Zugpunkt hält die Leine über dem Wasser – für noch mehr Spaß beim Wassersport.
- Bietet integrierte Handgriffe für den Beobachter und lässt sich bei Nichtbenutzung versenken, so dass er nicht im Weg ist.
- Nicht kombinierbar mit dem LinQ Multi-Gepäckträger.

Hinweis: Niemals den Zugmast verwenden, um ein Schlauchfahrzeug oder ähnliche Spielzeuge zu ziehen. Stets die hintere Klampe verwenden.

Ersatzgurt, komplett

295100740



- Ersatzteil für den versenkbaren LinQ Zugmast.

Wakeboard-Halterung

RXT, RXT-X, GTX, GTX Limited, Wake Pro (ab 2018) / GTI, GTI SE, GTR, GTR-X, Wake (ab 2020) / FishPro Scout

295100838



- Einfache und sichere Aufbewahrung an Bord für Ihr Wakeboard.
- Praktischer Entriegelungsknopf für schnellen Zugang.
- EVA-Schaumstoffpolster schützt die Boardkanten während der Fahrt.
- Das Bungee-Seil mit Gummipads hält das Board an seinem Platz und verhindert zugleich die Abnutzung des Seils.
- Geeignet für die meisten Größen und Modelle von Wakeboards und Wakeskates.
- Einzeln erhältlich; ein Wakeboard pro Halterung.
- Serienmäßig bei den Modellen Wake und Wake Pro.
- Teilenummern 291003104 und 291002864 für die Anbringung bei GTI und GTS (2011-2019) erforderlich.
- Teilenummern 291003582 und 291002864 für die Anbringung bei RXT und GTX (2010-2017) erforderlich.
- Nicht kombinierbar mit schrägen Dollbord-Fußstützen (serienmäßig bei FishPro Sport, FishPro Trophy und Explorer Pro).

Shock Tube

295100662



- Schützt Mitfahrer vor dem Rückschlag der Wasserski-Zugleine und hält die Zugleine von der Schraube fern.
- Strapazierfähiger Nylonmantel über geschlossenzelligem Schaumstoff.

Wasserski-Zugöse

GTX, GTS, GTI, RXT und GTR



291002351



- Ersetzt den vorhandenen U-Ring für einfaches Ziehen von Wasserskifahrern und Schlauchfahrzeugen.



Tritt und Leitern









| | | |
|---|--|------------------|
| Aufsteigetritt | Spark | 295100642 |
|  | <ul style="list-style-type: none"> • Praktischer Tritt mit kniefreundlicher Oberfläche. • Lässt sich leicht rechts an einem Spark anbringen und ist bis zu 113 kg belastbar. • Lässt sich problemlos am Heckspiegel montieren und kann von jedem Sea- Doo Vertragshändler innerhalb weniger Minuten installiert werden. | |
| Aufsteigeleiter | RXT, RXT-X, GTX und Wake Pro (ab 2018) / GTI, GTI SE, GTR, GTR-X und Wake 170 (ab 2020) / RXP-X (ab 2021) / Alle FishPro Modelle (ab 2019) | 295100869 |
| | GTI, GTS, GTR (2006-2019) / RXP (2006-2020) / RXT-X und GTX (2006-2017) | 295100742 |
|  | <ul style="list-style-type: none"> • Einklappbarer Aufsteigetritt speziell für Ihr Jetboot. • Macht das Aufsteigen aus dem Wasser viel leichter. • Plattform wird durch Federkraft in der hochgeklappten Position gehalten. • Direkt anschraubbar, dank integrierter Montagepunkte am Jetboot. | |

Bedienelemente und Griffe







| | | |
|---|--|------------------|
| Lenker mit Höhenverstellung | Spark | 295101204 |
|  | <ul style="list-style-type: none"> • Der einzigartige Lenker mit Höhenverstellung sorgt für mehr Hebelwirkung, sodass Sie den Spark leicht manövrieren und Ihr Fahrerlebnis auf Ihren persönlichen Fahrstil abstimmen können. • Stellen Sie den Lenker schnell auf unterschiedliche Höhen ein – verwenden Sie die untere Stellung für das Cruisen/Fahren im Sitzen, oder bringen Sie ihn innerhalb von Sekunden auf maximale Höhe, wenn Sie im Stehen fahren wollen. • Einstellbare Länge von 42,5 mm bis 103,5 mm. • Legen Sie einfach den Hebel um, um die Einstellung vorzunehmen, es ist kein Werkzeug erforderlich. <p>Teilenummern, die Sie für die Installation ebenfalls benötigen werden:</p> <p>Spark ohne iBR*</p> <ul style="list-style-type: none"> – bis 2016: 278003491, 295100702 – ab 2017: 278003491 <p>Spark mit iBR</p> <ul style="list-style-type: none"> – bis 2016: 278003490, 295100702 – 2017: 278003490 – 2018 bis 2023: 278003823 <p><i>*Intelligentes Brems- & Rückfahrssystem (iBR).</i></p> | |
| Höhenverstellung | RXP-X (ab 2021), GTR-X | 295101203 |
|  | <ul style="list-style-type: none"> • Ersetzt das serienmäßige feste Extrusionsprofil, um eine vertikale Verstelllänge von +16 mm bis 92 mm zu ermöglichen. • Ergonomisch besser in stehender Fahrposition. • Enthält das gesamte, für die Installation erforderliche Montagezubehör. | |
| Stufenkeile | Spark (2014-2023) | 295100705 |
|  | <ul style="list-style-type: none"> • Für mehr Stabilität und Sicherheit bei verschiedenen Tailstand-Fahrpositionen. • Hintere Fußraste mit 45°-Neigung, durch die Sie bei Tailstands aufrecht auf Ihrem Jetboot stehen können, wodurch sich letztendlich das Spektrum Ihrer Möglichkeiten erweitert, weil weitere Tricks erleichtert werden. | |

| | | | |
|---|---|--|---|
| Variables Trimmsystem (VTS) mit erweitertem Einstellbereich | Spark mit iBR (2017-2022 – voller erweiterter Einstellbereich), (bis 2016 – serienmäßiger Einstellbereich) | 295100704 | |
| <i>(Nicht abgebildet)</i> | <ul style="list-style-type: none"> • Mit diesem exklusiven Sea-Doo Zubehörartikel können Sie die Nase Ihres Jetboots viel weiter aus dem Wasser heben oder ins Wasser eintauchen. • Das VTS mit erweitertem Einstellbereich verdoppelt den Einstellbereich im Vergleich zu unserem aktuellen serienmäßigen VTS. | <ul style="list-style-type: none"> • Einstellungen erfolgen dank dem am Lenker montierten Schnellaktivierungsschalter verzögerungsfrei, sodass eine Feinabstimmung des Trimmwinkels des Jetboots während der Fahrt möglich ist. • Einfacher Steckanschluss und inklusive Schalter, Abdeckung und benötigtes Montagezubehör. • Serienmäßig beim Spark Trixx. | |
| Kabelstrang | Spark mit iBR (bis 2017) Spark mit iBR (2018-2023) Spark ohne iBR (bis 2023) | 278003490 278003823 278003491 | |
|  | <ul style="list-style-type: none"> • Erforderlich für die Installation des Lenkers mit Höhenverstellung (295101204) und/oder D.E.S.S. Hochfrequenzschlüssel (295100945). | <ul style="list-style-type: none"> • Geeignet für jeden der Zubehörartikel allein und für die gleichzeitige Verwendung beider Zubehörartikel – es muss also kein zweiter Kabelstrang erworben werden. | |
| Lenker | GTR-X (2016-2019) / RXP-X (ab 2016) / Spark mit Höhenverstellung | <ul style="list-style-type: none"> ● 277002069 Neon Yellow ● 277002173 Dragon Red ○ 277002172 White ● 277002123 Jungle Green | <ul style="list-style-type: none"> ● 277002139 Millenium Yellow ● 277002161 Manta Green |
|  | <ul style="list-style-type: none"> • Farbiger 22 mm-Lenker aus Edelstahl. | | |
| Beheizte Handgriffe | RXT, RXT-X, GTX, GTX Limited, Wake Pro (ab 2018) / RXP-X (ab 2021) / GTI, GTI SE, GTR, GTR-X, Wake (ab 2020) / Alle FishPro Modelle (ab 2019) Für die Installation bei anderen Fahrzeugen ist der Kabelstrang für beheizte Handgriffe erforderlich. | 295100812 | |
|  | <ul style="list-style-type: none"> • Beheizte Handgriffe mit integrierter Taste am linken Handgriff. • Fünf Heizstufen. • Einfach aufschiebbar als Ersatz für die vorhandenen Handgriffe. • Das bekannte Handauflagensdesign von Sea- Doo ist integriert. | <ul style="list-style-type: none"> • Zur Verwendung mit Handschutz für Lenker (295100762), um maximale Leistung zu erzielen. • Kabelstrang (278003684) wird bei Installation mit dem Audiosystem oder GARMIN ECHOMAP™ UHD 72sv oder 62cv GPS-Gerät benötigt. | |
| Kabelstrang für beheizte Handgriffe | Für die Installation bei manchen Fahrzeugen erforderlich: GTX, RXT, Wake Pro (2011-2017) / GTI, GTS, GTR, Wake (2011-2019) / GTR-X (2018-2019) / RXP-X (2018-2020) / Spark | 295100906 | |
|  | | | |
| Lenkergriff-Satz | Geeignet für alle Jetboote (ab 2000), ausgenommen Spark (bis 2015) | <ul style="list-style-type: none"> ● 295500976 Blue/Black · Paarweise ● 295500979 Red/Black · Paarweise ● 295500981 Yellow/Black · Paarweise ● 295500977 Slate Grey/Black · Paarweise ● 277001336 Slate Grey/Black · Einzeln erhältlich | |
|  | <ul style="list-style-type: none"> • Bessere Kontrolle und mehr Komfort durch Ausführung aus doppelagigem Gummi. | | |

| | | |
|---|--|--|
| <p>Lenkergriff mit Handauflage</p> | <p>GXT, RXT, RXT-X und Wake Pro (ab 2010) / GTI, GTS und Wake (ab 2011) / GTR, GTR-X (ab 2012) / RXP-X (ab 2012) / Spark (ab 2014) / Alle FishPro Modelle</p> | <ul style="list-style-type: none"> ● 277001946 Black · Rechts ● 277002014 Red · Rechts ● 277001958 Black · Links ● 277002015 Red · Links |
|  | <ul style="list-style-type: none"> • Sorgt durch sein Design und Profil für viel festeren Griff bei weniger Kraftaufwand, ermöglicht Ihnen mehr Kontrolle und Komfort bei langen Fahrten und verringert die Ermüdung der Hände. • Einzeln erhältlich. | |
| <p>Performance-Lenkergriff</p> | <p>Geeignet für alle Jetboote (ab 2000), ausgenommen Spark (bis 2015)</p> | <p>277002286</p> |
|  | <ul style="list-style-type: none"> • Durch den Rennsport inspiriertes, abgerundetes Design für überragenden Komfort. • Sorgt konstruktionsbedingt für mehr Oberflächenkontakt mit dem Lenker und damit für ein absolut sicheres Gefühl bei aggressiven Fahrten. • Einzeln erhältlich. | |

Technisches Zubehör



| | | |
|---|--|---|
| <p>NEU Tragbares BRP Audiosystem</p> | <p>Spark (2024)</p> | <p>295101147 (USA) / 295101184 (EU)</p> |
|  | <ul style="list-style-type: none"> • Tragbares Design, das sich perfekt am Spark integrieren lässt. • Der Befestigungspunkt ist serienmäßig am Fahrzeug vorhanden. • 50 W Leistung. • Bluetooth-fähig. • Der Fahrmodus verbessert die Klangqualität während der Fahrt. | <ul style="list-style-type: none"> • Verbindet sich mit anderen BRP Audiosystemen für konzertähnlichen Klang. • Kann über ein Mobiltelefon gesteuert werden. • Schwimmt auf dem Wasser. |
| <p>Tragbares BRP Audiosystem</p> | <p>Spark (2014-2023)</p> | <p>295101042 (USA) / 295101043 (EU)</p> |
|  | <ul style="list-style-type: none"> • 50 W-Audiosystem, Bluetooth[®]-fähig. • Das voll tauchfähige und abnehmbare System kann auf dem Jetboot und unabhängig vom Jetboot verwendet werden. • Vorne montiert und auf den Fahrer ausgerichtet für maximale Klangqualität. • Fernbedienung am Lautsprecher für Lautstärke- und Titeinstellung. • Betrieb über Lithium-Ionen-Akku, der 24 h Netzunabhängigkeit bietet. • Träger mit Schnellmontagesystem (295101051) erforderlich. | <ul style="list-style-type: none"> • Erforderlich bei Installation vorne am Spark: Erforderlich ist die Ersatzabdeckung für Abweiser vorne (295100870), wenn das Audiosystem an Modellen bis Modelljahr 2018 mit iBR und Komfort-Paket installiert wird, oder wenn das Staufach vorne (295100864) oder die Abdeckung für Abweiser vorne (295100865) installiert ist. • Für die Installation am Spark bis 2016 ist der Nachrüstsatz für Höhenverstellung (295100702) erforderlich. |
| <p>Träger für tragbares BRP Audiosystem</p> | <p>Spark (2014-2023)</p> | <p>295101051</p> |
|  | <ul style="list-style-type: none"> • Erforderlich für die Installation des tragbaren BRP Audiosystems (295101042 / 295101043). | |
| <p>Ersatzabdeckung für Abweiserausrüstung vorne</p> | <p>Spark (2014-2023)</p> | <p>295100870</p> |
|  | <ul style="list-style-type: none"> • Erforderlich für die Installation des tragbaren BRP Audiosystems (295101042) am Spark mit iBR und Komfort-Paket (bis 2018). • Auch erforderlich, wenn das vordere Staufach (295100864) oder die Abweiserausrüstung vorne (295100865) am Jetboot installiert sind. | <ul style="list-style-type: none"> • Inklusive bei Modellen ab 2019 mit demselben Ausstattungsmerkmal. • Nur zur Installation des Audiosystems vorne am Spark. |

| | | |
|---|--|------------------|
| BRP Premium-Audiosystem | RXT, RXT-X, GTX, Wake Pro (ab 2018) / FishPro (2019-2021), Explorer Pro, FishPro Sport, FishPro Trophy GTI, GTI SE, GTR, GTR-X und Wake 170 (ab 2020) / RXP-X (ab 2021) / FishPro Scout | 295100711 |
|  | <ul style="list-style-type: none"> • Vollintegriertes Audiosystem, Bluetooth-fähig. • Voll tauchfähig. • Zwei leistungsstarke 50 W-Lautsprecher für klare Musik auch während der Fahrt. • Fernbedienung am linken Lautsprecher zur schnellen und einfachen Änderung von Titeln und Lautstärke. | 295100839 |
| USB-Port | RXT, RXT-X, GTX, Wake Pro (ab 2018) / RXP-X (ab 2021) / GTI, GTI SE, GTR, GTR-X, Wake (ab 2020) / Alle FishPro Modelle (ab 2019), Explorer Pro | 295100710 |
|  | <ul style="list-style-type: none"> • Ermöglicht Ihnen das Laden Ihrer Geräte, beispielsweise Telefon und Action-Kamera. • Das USB-Ladegerät verfügt über ein intelligentes Modul, das die von Ihrem Telefon benötigte Stromstärke erkennt, sodass die Ladezeit immer konstant ist und Sie nicht befürchten müssen, dass Ihr Gerät überhitzt. | |

Elektronik und Elektrik



| | | |
|---|---|---|
| Garmin[†] ECHOMAP™ UHD 72sv GPS-Gerät | RXT, RXT-X, GTX, Wake Pro (ab 2019) / GTI, GTI SE, GTR, GTR-X und Wake 170 (ab 2020) / RXP-X (ab 2021), Explorer Pro | 295101057 |
|  | <ul style="list-style-type: none"> • Heller, bei Sonneneinstrahlung gut ablesbarer 7"-Touchscreen (17,8 cm). • Messwandler nicht enthalten, bietet nur GPS-Funktionen. • Ausgestattet mit einer Schnellwechsel-Bügelhalterung für schnelles Anbringen und Abnehmen. • Vorinstallierte weltweite Basiskarten und kompatibel mit Bluechart® G3-Küstenkarten (separat erhältlich). | <ul style="list-style-type: none"> • Tauschen Sie Daten und Karten mit ausgewählten ECHOMAP-Geräten in Ihrem Netzwerk aus. • Integriertes Wi-Fi® zur Anbindung an die kostenlose App ActiveCaptain™ für Zugang zu OneChart™, intelligenten Benachrichtigungen, Daten der Garmin Quickdraw™ Community und mehr. • Serienmäßig beim FishPro Trophy Modell. |
| Fischsuchgerät und Echolot Garmin[†] GT15M-IH Messwandler | 295100972 | |
|  | <ul style="list-style-type: none"> • Der Messwandler GT15M-IH In-Hull Mid-band CHIRP von Garmin liefert selbst bei hoher Geschwindigkeit genaue Tiefenmessungen. • Ideal für Jetboote, bei denen der Messwandler im Inneren eines Glasfaserrumpfes und nicht am Heckspiegel installiert werden soll. • Er kann bei einem Rumpfquerschnittswinkel zwischen 0 und 25 Grad verwendet werden und eignet sich hervorragend für Jetboote, die mit hohen Geschwindigkeiten fahren. | <ul style="list-style-type: none"> • Installation im Inneren des Rumpfes – keine Notwendigkeit, durch die Jetbootwand zu bohren; kein Wasserwiderstand. • Der 8 Pin-Messwandler mit vier Kunststofftanks verfügt über ein traditionelles CHIRP-Sonar im mittleren Frequenzbereich (85-165 kHz) und hat eine Nennleistung von 600 W. • Garmin[†] ECHOMAP™ UHD 72sv oder 62cv GPS-Gerät erforderlich. • Serienmäßig beim FishPro Trophy Modell. |
| Garmin[†] ECHOMAP™ UHD 62cv GPS-Gerät mit Messwandler GT15M-IH | RXT, RXT-X, GTX, Wake Pro (ab 2019*) / GTI, GTI SE, GTR, GTR-X und Wake 170 (ab 2020) / RXP-X (ab 2021), Explorer Pro | 295101090 |
|  | <ul style="list-style-type: none"> • Helles, bei Sonneneinstrahlung gut ablesbares 6"-Display (15,2 cm). • Inklusive Messwandler für das herkömmliche Sonargerät Garmin CHIRP. • Der Messwandler GT15M-IH In-Hull Mid-band CHIRP liefert selbst bei hoher Geschwindigkeit genaue Tiefenmessungen. • Ideal für Jetboote, bei denen der Messwandler im Inneren eines Glasfaserrumpfes und nicht am Heckspiegel installiert werden soll. • Ausgestattet mit einer Schnellwechsel-Bügelhalterung für schnelles Anbringen und Abnehmen. • Mit Token für kostenlose Regional-Navigationskarte. • Vorinstallierte weltweite Basiskarten und kompatibel mit Bluechart® G3-Küstenkarten (separat erhältlich). | <ul style="list-style-type: none"> • Integriertes WLAN zur Anbindung an die kostenlose ActiveCaptain[†] App für Zugang zu OneChart[†], intelligenten Benachrichtigungen, Daten der Garmin Quickdraw[†] Community und mehr. • Teilen von Wegpunkten und Routen mit anderen ECHOMAP oder STRIKER[†] Geräten. • Bei Installation mit dem BRP Premium-Audiosystem oder mit beheizten Handgriffen ist der Kabelstrang (278003684) erforderlich. • Serienmäßig bei FishPro Sport und FishPro Scout Modellen. <p><small>*Wegen der Kompatibilität mit 2018er Modellen wenden Sie sich bitte an Ihren zertifizierten BRP Händler.</small></p> |

Garmin[†] ECHOMAP™ UHD 62cv GPS-Gerät



RXT, RXT-X, GTX, Wake Pro (ab 2019) / GTI, GTI SE, GTR, GTR-X und Wake 170 (ab 2020) / RXP-X (ab 2021), Explorer Pro

295101091

- Helles, bei Sonneneinstrahlung gut ablesbares 6"-Display (15,2 cm).
- Messwandler nicht enthalten, bietet nur GPS-Funktionen.
- Ausgestattet mit einer Schnellwechsel-Bügelhalterung für schnelles Anbringen und Abnehmen.
- Mit Token für kostenlose Regional-Navigationskarte.
- Vorinstallierte weltweite Basiskarten und kompatibel mit Bluechart® G3-Küstenkarten (separat erhältlich)
- Integriertes WLAN zur Anbindung an die kostenlose ActiveCaptain[†] App für Zugang zu OneChart[†], intelligenten Benachrichtigungen, Daten der Garmin Quickdraw[†] Community und mehr.

- Teilen von Wegpunkten und Routen mit anderen ECHOMAP oder STRIKER[†] Geräten.
- Bei Installation mit dem BRP Premium-Audiosystem oder mit beheizten Handgriffen ist der Kabelstrang (278003684) erforderlich.

**Wegen der Kompatibilität mit 2018er Modellen wenden Sie sich bitte an Ihren zertifizierten BRP Händler.*

Anschlusskit für Zweitbatterie



(295100990 abgebildet)

GTI, GTI SE, GTR, GTR-X und Wake 170 (ab 2020) / FishPro Scout RXT, RXT-X, GTX und Wake Pro (ab 2018) / FishPro (2019-2021), Explorer Pro, FishPro Sport, FishPro Trophy

295100990

295100991

- Ermöglicht Ihnen die Erweiterung Ihrer Batteriekonfiguration um eine Zweitbatterie.
- Damit haben Sie dann genug „Saft“, um elektrische Komponenten wie das BRP Premium-Audiosystem oder das Garmin Echomap GPS-Gerät für längere Zeit zu betreiben.

- Das Kit enthält die nötigen Kabel und einen Batteriehalter.
- Zusatzbatterie separat erhältlich (410301203).

Batterieladegerät



715005061

- Vollautomatisches 3 A-Batterieladegerät mit Ladungserhaltung.
- Erhält den Ladezustand von eingelagerten Bleisäurebatterien.
- Lädt kleine Batterien und erhält ihren Ladezustand.
- Mikroprozessorgesteuerte Mehrstufen-Ladetechnik für erhöhte Präzision und Sicherheit sowie längere Batterielebensdauer.
- Automatische Spannungserkennung.
- Erkennt 6 V- oder 12 V-Batterien automatisch.
- Float-Modus-Überwachung hält die Batterieladung automatisch auf dem optimalen Stand.
- Verpolungsschutz trägt zum Schutz der Batterie und des Ladegeräts vor Schäden bei.

- Klemmenbefestigung außerhalb des Arbeitsbereichs sorgt für Sicherheit und praktische Handhabung.
- Anzeige-/Einschalttaste.
- Die Anzeigetaste drücken, um den Fortschritt des Ladevorgangs anzuzeigen.
- Erfüllt die höchsten Industriestandards in Bezug auf Energieeffizienz/Umweltfreundlichkeit.
- Lieferumfang: 3 A-Batterieladegerät, Klemmenadapter, DC-Adapter, 61 cm-Kabel mit abgesicherten Ringelektroden mit Wetterschutz, Gebrauchsanleitung.

Nicht in Europa erhältlich.

Programmierbarer D.E.S.S.™ Hochfrequenz- Schlüssel (Set)



Spark

295100945

- Der Schlüssel des digital kodierten Sicherheitssystems (D.E.S.S.) ermöglicht mit seinem Kugelgelenksystem immer wieder schnelles und einfaches Starten.
- Diebstahlschutzsystem: Der Schlüssel kommuniziert drahtlos mit dem Fahrzeug, so dass es nur startet, wenn der Schlüsselcode zum Fahrzeug passt – so können Sie völlig unbesorgt sein.
- Mit dem programmierbaren D.E.S.S. Hochfrequenz-Schlüssel kann die Geschwindigkeit des Bootes beschränkt werden, wodurch Neulinge und weniger erfahrene Benutzer die Chance erhalten, das Fahren zu erlernen und die dafür notwendige Kontrolle und Vertrautheit mit dem Fahrzeug zu erlangen.
- Kann als Ersatz- oder Zweitschlüssel verwendet werden.

- Beinhaltet programmierbaren D.E.S.S. Hochfrequenz-Schlüssel und D.E.S.S. Kontaktstift.
- Im Gegensatz zu früheren D.E.S.S. Schlüsselsätzen ist der Kabelstrang nun separat erhältlich.

Teilenummern, die Sie für die Installation ebenfalls benötigen werden:







- Spark ohne iBR*: 278003491
- Spark mit iBR:
bis 2017: 278003490
2018 bis 2023: 278003823
- Spark Trixx:
bis 2017: 278003490 und 278003195
2018 bis 2023: 278003823 und 278003195

**Intelligentes Brems- & Rückfahrssystem (iBR).*

CTEK BRP 5.0 Ladegerät



860200997

| | | |
|---|---|---|
| <p>Programmierbarer D.E.S.S.™ Hochfrequenz-Schlüssel</p> | <p>Alle Fahrzeuge mit D.E.S.S. Schlüssel (ab 2015)</p> | <p>278003401 Green (Learning Key) 278003400 Yellow 278003402 Black 278003403 Orange</p> |
|  | <ul style="list-style-type: none"> • Digital kodiertes Sicherheitssystem (D.E.S.S.) Das Kugelgelenksystem des Schlüssels ermöglicht immer wieder schnelles und einfaches Starten. • Diebstahlschutzsystem: Der Schlüssel kommuniziert drahtlos mit dem Fahrzeug, so dass es nur startet, wenn der Schlüsselcode zum Fahrzeug passt – so können Sie völlig unbesorgt sein. | <ul style="list-style-type: none"> • Mit dem programmierbaren D.E.S.S. Hochfrequenz-Schlüssel kann die Geschwindigkeit des Bootes beschränkt werden, wodurch Neulinge und weniger erfahrene Benutzer die Chance erhalten, das Fahren zu erlernen und die dafür notwendige Kontrolle und Vertrautheit mit dem Fahrzeug zu erlangen. • Farboptionen vereinfachen die Unterscheidung zwischen den programmierten Schlüsseln. • Kann als Ersatz- oder Zweitschlüssel verwendet werden. |
| <p>Programmierbarer D.E.S.S.™ Schlüssel</p> | <p>DI- und 4-TEC-Modelle (bis 2014) Alle Modelle (bis 2014)</p> | <p>278002203 (Learning Key) 278002199</p> |
|  | <ul style="list-style-type: none"> • Der Schlüssel für das digital verschlüsselte Sicherheitssystem (D.E.S.S.) lässt sich einfach einstecken und ermöglicht immer wieder schnelles und einfaches Starten. • Diebstahlschutzsystem: Der Schlüssel kommuniziert drahtlos mit dem Fahrzeug, so dass es nur startet, wenn der Schlüsselcode zum Fahrzeug passt – so können Sie völlig unbesorgt sein. | <ul style="list-style-type: none"> • Mit dem programmierbaren D.E.S.S. Schlüssel kann die Geschwindigkeit des Bootes beschränkt werden, wodurch Neulinge und weniger erfahrene Benutzer die Chance erhalten, das Fahren zu erlernen und die dafür notwendige Kontrolle und Vertrautheit mit dem Fahrzeug zu erlangen. • Kann als Ersatz- oder Zweitschlüssel verwendet werden. |
| <p>Armband für programmierbaren D.E.S.S.™ Hochfrequenz-Schlüssel</p> | | <p>278004088</p> |
|  | | |
| <p>12 Volt-Steckdose und Installationsbausatz</p> | <p>Spark (bis 2023) / GTI, GTS, GTR, Wake 155 (bis 2019) / RXP-X (bis 2020) GTX und RXT ohne Federung und Wake Pro (2016-2017)</p> | <p>295100577 295100675</p> |
|  | <ul style="list-style-type: none"> • Laden Sie über diese 12 V-Steckdose Ihr Mobiltelefon oder Ihr GPS-Gerät auf. | <ul style="list-style-type: none"> • Die wasserdichte Abdeckung verhindert das Eindringen von Wasser. |
| <p>Ski- und X-Paket-Modul</p> | <p>RXT, RXT-X, GTX, GTX Limited, Wake Pro (ab 2018) / GTI (2018-2019) / GTI SE, GTI Limited, GTR, GTR-X, Wake (ab 2018) / Alle FishPro Modelle (ab 2019), Explorer Pro</p> | <p>295100857</p> |
|  | <ul style="list-style-type: none"> • Ein Modul, das sowohl Ski-Funktionen als auch X-Paket-Funktionen beinhaltet. • Aktiviert den Ski-Modus: Bietet eine Auswahl voreingestellter Beschleunigungskurven für den perfekten Start beim Ziehen eines Wasserskifahrers oder Wakeboarders und sorgt für gleich bleibende Zuggeschwindigkeit. | <ul style="list-style-type: none"> • Aktiviert X-Paket-Funktionen auf dem Anzeigeelement. Welche X-Funktionen an Ihrem Fahrzeug entsperrt werden, entnehmen Sie bitte der Beschreibung des X-Paket-Moduls. • Benutzerfreundliche Schnittstelle auf dem Anzeigeelement. • Einfache Steckverbindung. • Enthält die für den Einbau erforderlichen Teile. |
| <p>X-Paket-Modul</p> | <p>RXT, GTX, GTX Limited, Wake Pro (ab 2018) / GTI (2018-2019) / GTI SE, GTI Limited, GTR, GTR-X, Wake (ab 2018) / Alle FishPro Modelle (ab 2019), Explorer Pro</p> | <p>295100757</p> |
|  | <ul style="list-style-type: none"> • Benutzerfreundliche Schnittstelle auf dem Anzeigeelement. • Einfache Steckverbindung. • Enthält die für den Einbau erforderlichen Teile. <p><i>Hinweis: Für die Installation an Modellen der Jahre 2011 bis 2017 sind der Kabelstrang (278002569) und die 3 A-Sicherung (710001008) erforderlich.</i></p> | <p>Merkmale für GTX, RXT und Wake Pro (ab 2018), GTI, GTS, GTR und Wake 155 (ab 2020):</p> <ul style="list-style-type: none"> • Anzeige von Durchschnitts- und Höchstgeschwindigkeit/Drehzahl, entsperrt die Startmodus-Steuerung und den vollständigen VTS-Einstellbereich (50 % mehr Einstellbereich). <p>Merkmale für GTI, GTS, GTR und Wake 155 (2011-2019):</p> <ul style="list-style-type: none"> • Rundenzeitnehmer, Restzeit und Restreichweite, Anzeige von Durchschnitts- und Höchstgeschwindigkeit/Drehzahl sowie Motortemperatur. |
| <p>Ski-Modul</p> | <p>GTI (2018-2019) / GTI SE, GTI Limited, GTR, GTR-X (ab 2018) / RXT, RXT-X, GTX Limited (ab 2018), Explorer Pro</p> | <p>295100756</p> |
|  | <ul style="list-style-type: none"> • Aktiviert den Ski-Modus. • Bietet eine Auswahl voreingestellter Beschleunigungskurven für den perfekten Start beim Ziehen eines Wasserskifahrers oder Wakeboarders und sorgt für gleich bleibende Zuggeschwindigkeit. | <ul style="list-style-type: none"> • Benutzerfreundliche Schnittstelle auf dem Anzeigeelement. • Einfache Steckverbindung. • Enthält die für den Einbau erforderlichen Teile. <p><i>Hinweis: Für die Installation an Modellen der Jahre 2011 bis 2017 sind der Kabelstrang (278002569) und die 3 A-Sicherung (710001008) erforderlich.</i></p> |

ECHOLOTE

- Anzeige der Wassertiefe unter dem Rumpf.
- Plug-and-Play-Anschluss.
- Integriert die Tiefenanzeige in das Menü des Anzeigeinstruments.
Für die Installation ist der Bildschirm des Garmin ECHOMAP GPS-Geräts nicht erforderlich.



| MODELL | JAHR | ART.-NR. | PREIS |
|--|-------------|------------------|-------|
| Spark | ab 2014* | 295100679 | |
| GTI 90, GTS 90 [Polytec-Rumpf] | 2017-2019* | 295100679 | |
| GTI, GTR, GTR-X [Glasfaserrumpf] | 2011-2017 | 295100679 | |
| | 2018-2019 | 295100927 | |
| GTI [Polytec-Rumpf] | 2019** | 295100927 | |
| Wake | 2011-2017 | 295100679 | |
| | 2018-2019** | 295100927 | |
| GTI 90*, GTI 130, GTI SE, GTR, GTR-X, Wake 170 | ab 2020 | 295100872 | |
| GTX, Explorer Pro | 2011-2017 | 295100679 | |
| | ab 2018 | 295100927 | |
| GTX iS/S/aS | 2011-2017 | 295100679 | |
| GTX Limited | 2011-2017 | 295100679 | |
| | ab 2018 | 295100927 | |
| RXT, RXT-X | 2011-2017 | 295100679 | |
| | ab 2018 | 295100927 | |
| RXT iS, RXT-X aS | 2011-2016 | 295100679 | |
| RXP, RXP-X | 2012-2017 | 295100679 | |
| | ab 2018 | 295100927 | |
| Wake Pro | 2011-2017 | 295100679 | |
| | ab 2018 | 295100927 | |

*Elektrischer Anschluss (295100599) für den Einbau erforderlich.

**Für die Installation ist die Montagehalterung (278002495) erforderlich.

BILGENPUMPENAUSRÜSTUNGEN

- Hält den Motorraum trocken für ein noch sichereres Gefühl.
- Enthält alle nötigen Teile für die Installation (Bilgenpumpe, Montagehalterung, Bilgen-Anschlusssteil, Schlauch und Montagezubehör).
- Plug-and-Play-Installation: Zum direkten Einstecken in den Sicherungskasten des Jetboots.



| MODELL | JAHR | ART.-NR. | PREIS |
|--|-------------|-------------------|-------|
| Spark | ab 2014 | 295101218 | |
| GTI, GTI SE, GTS, GTR [Glasfaserrumpf] | 2011-2019 | 295100681 | |
| GTI, GTS [Polytec-Rumpf] | 2011-2019 | 295101218 | |
| Wake | 2011-2017* | 295100681 | |
| | 2018-2019 | 295101218 | |
| | ab 2020 | 295101035 | |
| GTI, GTI SE, GTR, GTR-X | ab 2020 | 295101035 | |
| FishPro (alle Modelle) | ab 2019 | 295101035 | |
| GTX | 2010-2015** | 295100681 | |
| | 2016-2017 | 295100678* | |
| Explorer Pro, GTX, GTX Limited | ab 2018 | 295101035 | |
| RXT, RXT-X | 2010-2015** | 295100681 | |
| | 2016-2017 | 295100678* | |
| | ab 2018 | 295101035 | |
| RXP-X | 2012-2015** | 295100681 | |
| | 2016-2017 | 295100678* | |
| | ab 2021 | 295101035 | |
| Wake Pro | 2010-2015** | 295100681 | |
| | 2016-2017 | 295100678* | |
| | ab 2018 | 295101035 | |

Für 2014er und 2015er** Modelle erhalten Sie Informationen zu der richtigen Ausrüstung für Ihr Jetboot bei Ihrem BRP Vertragshändler.

Elektrischer Anschluss

Alle Spark Modelle, GTI 90 (ab 2017)

295100599









- Eine praktische und sichere Vorrichtung für den Anschluss von elektrischem Zubehör.
- Plug-and-Play-Anschluss.
- Erforderlich für die Installation des Echolots bei bestimmten Modellen (siehe Echolot-Tabelle).

*Solange der Vorrat reicht.

Karosserie-Zubehör

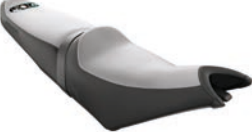

| | | |
|--|---|---|
| Touring-Windabweiser | GTX, GTX Limited, RXT-X, Wake Pro, FishPro Sport, FishPro Trophy | 295101017 |
|  | <ul style="list-style-type: none"> • Bleiben Sie mit dem 58 cm hohen Windabweiser vor Wind und Spritzwasser geschützt. • Nahtlos integriert und mit thermoformbarer Konstruktion für kristallklare Sicht. | <ul style="list-style-type: none"> • Inklusive Windabweiserhalterung, Tasche und Inbusschlüssel für einfachen Transport und einfache Montage. |
| Handschutz für Lenker | GTX, RXT, RXT-X und Wake Pro (ab 2010) / GTI, GTS und Wake (ab 2011) / GTR, GTR-X und RXP-X (ab 2012) / Spark (ab 2014) | 295100762 |
|  | <ul style="list-style-type: none"> • Design sorgt für besseren Schutz und großartigen Stil. • Schutz vor kaltem Wind und Wasserspritzern. • Set enthält 2 Stück. | |
| Ergolock-Kniepolster | RXT, RXT-X, GTX und Wake Pro (ab 2018) / FishPro (2019-2021), Explorer Pro, FishPro Sport, FishPro Trophy RXT, RXT-X, GTX und Wake Pro (ab 2018) / FishPro (2019-2021), Explorer Pro, FishPro Sport, FishPro Trophy Spark (2014-2023) | 295100744 Silver 295100804 Black 295100810 Black |
|  | <ul style="list-style-type: none"> • Damit ruhen Ihre Knie auf komfortablen Polstern. • Tragen dazu bei, dass Ihre Knie mit dem Ergolock-System verschmelzen. • Zur Kombination mit den Fußraumkeilen für verbessertes Gleichgewicht auf dem Fahrzeug. | |
| NEU Fußraum-Gripplatten | Spark für 2 und für 3 (2024) | 295101140 |
|  | <ul style="list-style-type: none"> • Matten aus dickem EVA-Schaum. • Auf ABS-Platten befestigt. • Befestigung auf dem Oberdeck mit selbstsichernden Befestigungen. • Die Matten müssen nicht auf die Oberfläche geklebt werden. • Innerhalb von weniger als 30 Minuten montiert. | |
| Fußraumkeile | RXT, GTX und Wake Pro (ab 2018) / FishPro (2019-2021), FishPro Sport, FishPro Trophy, serienmäßig bei RXT-X (ab 2018), Explorer Pro GTI, GTI SE, GTR, GTR-X, Wake 170 (ab 2020) / FishPro Scout, serienmäßig bei RXP-X (ab 2021) Spark (2014-2023) | 295100745 295100926 295100875 |
|  | <ul style="list-style-type: none"> • Die für besonders leistungsorientiertes Fahren konzipierten, verlängerten Fußraumkeile sorgen dafür, dass alle Fahrer und Mitfahrer festen, bequemen und sicheren Halt finden. • Bei Verwendung in Verbindung mit unseren Ergolock-Kniepolstern gewährleisten die Keile, dass jeder Fahrer den vollen Leistungsumfang des Jetboots nutzen und genießen kann. | |
| Schräge Dollbord-Fußstützen | RXT, RXT-X und GTX (ab 2018) | 295100793 |
|  | <ul style="list-style-type: none"> • 4' lange, schräge Fußstützen mit integrierten Matten, befestigt an der oberen Außenkante des Dollbords an beiden Seiten des Jetboots. • Bieten eine komfortable und sichere Position für die Füße und Beine beim Angeln von der Seite des Jetboots. | <ul style="list-style-type: none"> • Schützen die Lackierung am Rand des Dollbords vor der durch das Angeln verursachten Abnutzung. • Serienmäßig bei den Modellen Explorer Pro und FishPro. • Nicht kombinierbar mit Wakeboard-Halterung. |

| | | |
|---|---|--|
| NEU Spark Spiegel | Spark (2024) | 295101144 |
|  | <ul style="list-style-type: none"> • Integriertes Design, das nicht im Weg ist. • Großes Sichtfeld. • Sorgen im Sitzen oder im Stehen für gute Sicht. • Set enthält 2 Stück. | |
| Spark Spiegel | Spark (2014-2023) | 295100881 |
|  | <ul style="list-style-type: none"> • Langlebige und robuste Konstruktion, hält auch rauen Fahrbedingungen stand. • Perfekte Integration mit dem Jetboot. | <ul style="list-style-type: none"> • Konvexer Spiegel für weiten Blickwinkel. • Set enthält 2 Stück. |
| NEU Sitz-Umbausatz „Trixx für 2“ | Spark Trixx für 1 (2024) | 295101150 Dragon Red 295101222 Neon Yellow |
|  | <ul style="list-style-type: none"> • Verwandelt einen Trixx für 1 in Sekundenschnelle in einen Trixx für 2. • Inklusive Halterung und aller Montageteile. | |
| Komfortsitz | Spark für 2 (2014-2023) | 295100893 |
|  | <ul style="list-style-type: none"> • Speziell entwickelter Sitz für mehr Fahrkomfort auf längeren Touren. • Mit geformter und größerer Sitzfläche für bessere Gewichtsverteilung und mehr Stabilität auf rauem Wasser. | <ul style="list-style-type: none"> • Mit weichem Schaumstoff. • Direkter Ersatz für den serienmäßigen Sitz. |
| Komfortsitz | Spark für 3 (2014-2023) | 295100894 |
|  | <ul style="list-style-type: none"> • Speziell entwickelter Sitz für mehr Fahrkomfort auf längeren Touren. • Mit geformter und größerer Sitzfläche für bessere Gewichtsverteilung und mehr Stabilität auf rauem Wasser. | <ul style="list-style-type: none"> • Mit weichem Schaumstoff. • Direkter Ersatz für den serienmäßigen Sitz. |
| Beifahrersitz | RXP-X (ab 2021) | 295100923 |
|  | <ul style="list-style-type: none"> • Die einzige Möglichkeit zur Mitnahme eines Mitfahrers auf einem serienmäßigen RXP-X. • Zwei Festhaltemöglichkeiten für Mitfahrer, seitlich und in der Mitte. | <ul style="list-style-type: none"> • Kein Werkzeug erforderlich für die Installation – einfach das Fahrerkrissen abnehmen, die Clip-Befestigung der Basis lösen und den Beifahrersitz per Clip-Befestigung anbringen. |
| Angelsitz | RXT, RXT-X, GTX und Wake Pro (ab 2018), Explorer Pro | 295100882 |
|  | <ul style="list-style-type: none"> • Sorgt für Bewegungsfreiheit zwischen Fahrerposition und Beifahrerposition zum Angeln. • Optimierte für das Angeln in seitwärts gewandter Sitzposition, mit erhöhter Querstabilität bei Kombination mit den schrägen Dollbord-Fußstützen (295100793). | <ul style="list-style-type: none"> • Passend zu allen Jetboot-Lackierungen. |

Anlegen

| | | |
|---|---|---|
| NEU LinQ Lite Fender | Spark (2024) | 295101138 |
|  | <ul style="list-style-type: none"> • Perfekt passender Fender für Spark Modelle. • Schnelles und einfaches Anbringen und Abnehmen durch LinQ Lite Befestigungssystem. • Das strapazierfähige Material ist zudem schwimmfähig. | <ul style="list-style-type: none"> • Set enthält 2 Stück. |
| Fender mit Schnappmechanismus | Geeignet für alle Jetboote (ausgenommen Spark 2024) | 295100418 |
|  | <ul style="list-style-type: none"> • Schützen Sie Ihr Sea-Doo Jetboot mit diesen einfach anzubringenden und abzulehnenden Fendern, die speziell für Sea-Doo Jetboote konzipiert sind, vor Schäden beim Anlegen. • Bei den Spark Modellen gewährleisten vorgeformte Löcher vorn und hinten eine feste Anbringung an der optimalen Stelle. • Die Fender mit Schnappmechanismus sind schwimmfähig, und die Signalfarbe Orange sorgt für besonders gute Erkennbarkeit. | <ul style="list-style-type: none"> • Für die Anbringung bei anderen Modellen als dem Spark wird der Installationsbausatz für Fender mit Schnappmechanismus (295100550, 295100729 oder 295100944) benötigt. • Zum Patent angemeldet. • Set enthält 2 Stück. |
| Installationsbausatz für Fender mit Schnappmechanismus | RXP-X (2012-2020) / GTI, GTR und GTS (2011-2019) / GTX, RXT, RXT-X und Wake Pro (2010-2017) | 295100550 |
|  | <ul style="list-style-type: none"> • Bietet Ihnen die schnellste und einfachste Möglichkeit, Ihr Jetboot mit schützenden Fendern nachzurüsten. • Nicht erforderlich für Spark Modelle. | |
| Installationsbausatz für Fender mit Schnappmechanismus | RXT, RXT-X, GTX und Wake Pro (ab 2018) / FishPro (2019-2021), Explorer Pro, FishPro Sport, FishPro Trophy | 295100729 |
|  | <ul style="list-style-type: none"> • Bietet Ihnen die schnellste und einfachste Möglichkeit, Ihr Jetboot mit schützenden Fendern nachzurüsten. • Nicht erforderlich für Spark Modelle. | |
| Installationsbausatz für Fender mit Schnappmechanismus | GTI, GTR, GTR-X und Wake 170 (ab 2020) / RXP-X (ab 2021) / FishPro Scout | 295100944 |
|  | <ul style="list-style-type: none"> • Bietet Ihnen die schnellste und einfachste Möglichkeit, Ihr Jetboot mit schützenden Fendern nachzurüsten. • Nicht erforderlich für Spark Modelle. | |
| NEU Spark Speed-Tie | Spark (2024) | 295101142 |
|  | <ul style="list-style-type: none"> • Robustes, integriertes Design. • Sind bei Nichtbenutzung nicht im Weg. • Leichter Zugriff. | <ul style="list-style-type: none"> • Helfen bei der Stabilisierung des Jetboots beim Anlegen. • 1,83 m Länge. • Drei Stück pro Packung. |
| Speed Tie | GTX, RXT, RXT-X, Wake Pro (ab 2018) | 295100885 |
|  | <ul style="list-style-type: none"> • Vollintegriertes Festmachsystem für Jetboote. Es ist äußerst praktisch, lässt sich schnell bedienen und sorgt für sicheres Anlegen. • Ein Must-Have, das Stauraum spart und dafür sorgt, dass Sie immer und überall eine Anlegeleine zur Hand haben. | <ul style="list-style-type: none"> • Einfach zu bedienendes, integriertes Seilmanagementsystem. • Doppelt geflochtenes 6,4 mm-Seil mit einer Länge von 1,6 m vorne und 2,8 m hinten. • Formschlüssige Verriegelung für sorgenfreies Andocken. |

| | | |
|---|---|---|
| Speed Tie | Explorer Pro, FishPro (2019-2021), FishPro Sport, FishPro Trophy | 295100924 |
|  | <ul style="list-style-type: none"> • Vollintegriertes Festmachsystem für Jetboote. Es ist äußerst praktisch, lässt sich schnell bedienen und sorgt für sicheres Anlegen. • Ein Must-Have, das Stauraum spart und dafür sorgt, dass Sie immer und überall eine Anlegeleine zur Hand haben. | <ul style="list-style-type: none"> • Einfach zu bedienendes, integriertes Seilmanagementsystem. • Doppelt geflochtenes 6,4 mm-Seil mit einer Länge von 3,5 m vorne. • Formschlüssige Verriegelung für sorgenfreies Andocken. |
| Speed Tie | Spark (2014-2023) GTR (2012-2019) / GTI, GTI SE und GTS (2011-2019) / GTX ohne Federung (2010-2017) / Wake Pro (bis 2017) / RXT und RXT-X ohne Federung (2010-2017) / Wake 155 (2010-2019) | 295100496 295100680* |
|  | <ul style="list-style-type: none"> • Vollintegriertes Festmachsystem für Jetboote. Es ist äußerst praktisch, lässt sich schnell bedienen und sorgt für sicheres Anlegen. • Ein Must-Have, das Stauraum spart und dafür sorgt, dass Sie immer und überall eine Anlegeleine zur Hand haben. | <ul style="list-style-type: none"> • Verstaut 1,7 m Seil und lässt sich bei Erreichen der gewünschten Länge arretieren. • Serienausstattung bei den GTX Limited Modellen (bis 2017). • Set enthält 2 Stück. |
| Klappanker | | 295100750 |
|  | <ul style="list-style-type: none"> • Klappbarer 1,6 kg-Dregganker mit Schutzüberzug. • Perfekt für das kurzzeitige Festmachen von Jetbooten und kleinen Booten in Schlamm, Sand, Kieseln und Steinen. | <ul style="list-style-type: none"> • Inklusive einer seewassertauglichen 7,62 m-Leine mit integrierter Boje, Schwerlast-Karabinerhaken aus Edelstahl und Nylon-Aufbewahrungsbehälter. • Kompakt genug für das Staufach. |
| Sandsack-Anker | | 295100661 Yellow |
|  | <ul style="list-style-type: none"> • Hergestellt aus düsengefärbtem, gelbem 600-Denier-Polyester; kann etwa 20 kg nassen Sand aufnehmen. • Maße: 40 cm x 22,9 cm. | <ul style="list-style-type: none"> • Mit Nylongurt (4,9 m x 1,3 cm) • Befestigung mittels Kunststoffhaken, mit Schwimmer-Formteil. |
| Anlegeleine | | 295100851 |
|  | <ul style="list-style-type: none"> • Machen Sie Ihr Jetboot mit dieser schwimmfähigen, ruckhemmenden Sea- Doo Nylonleine fest. • Bietet Sicherheit und hält Ihr Jetboot an der Anlegestelle. • Verpackungseinheit: 1 Stück. | |
| Manuelle Rückfahreinrichtung | Spark ohne iBR | 295100596 |
|  | <ul style="list-style-type: none"> • Ihr Spark lässt sich problemlos mit dieser Einrichtung aufrüsten. Sie erweist sich beim Anlegen und beim Verladen auf einen Anhänger als äußerst hilfreich. • Der links angeordnete Hebel ermöglicht ein einfaches Einlegen der Rückfahrstufe und macht gefährliche Manöver unnötig. | |
| Fender | | 295100877 |
|  | <ul style="list-style-type: none"> • Stabilität und Zuverlässigkeit durch Polyschaum, mit Vinyl-Ventilsystem für schnelle, flexible Anpassung der Festigkeit. • Verpackungseinheit: ein 16"-Fender und eine Leine. | |

*Solange der Vorrat reicht.

Must-Haves



Sicherheitsausrüstung

295100330



- Dieser Satz enthält alle essenziellen Dinge für Ihr Jetboot.
- 15 m schwimmfähige Wurfleine, Schöpfgerät, Pfeife und wasserdichte Taschenlampe.

Pfeife

295500554



- „Trillerlose“ Pfeife.
- Erzeugt einen extrem lauten, hohen, durchdringenden Ton, der über weite Entfernungen hörbar ist.
- Keine Beeinträchtigung durch Wasser, lässt sich durch einmaliges, kurzes Blasen freiblasen.

Feuerlöscher

295100833 White



- Für jedes Jetboot vorgeschrieben.
- Passt in jeden kastenförmigen Feuerlöscherhalter.
- Ideal für Fett-, Öl- und Elektrobrände.
- Durch die US-amerikanische und die kanadische Küstenwache zugelassen.
- Keine EG-Zulassung. Nicht in Europa erhältlich.

Kennzeichenausrüstung

- 7,6 cm – Alle Jetboote
- 7,6 cm – Alle Jetboote
- 10,2 cm – Alle Jetboote - Entspricht den internationalen Rechtsvorschriften

295100570 Black

295100578 Light Grey

295100631 Black



- Hochwertige, UV-beständige Kennzeichenausrüstung.
- Lässt sich einfach und ohne Verformung anbringen. Der Klebstoff haftet auf allen Oberflächen, auch beim Spark.
- Verfügbar in zwei kontrastierenden Farben. Erfüllt die üblichen Anforderungen bezüglich Höhe und Größe.

Leerer Bogen für Aufkleber

(Nicht abgebildet)

295100654 Weiß

- Kleben Sie diesen selbstklebenden Bogen auf Ihr Fahrzeug, dann können Sie Ihre eigenen regionalen oder personalisierten Aufkleber anbringen.

Abdeckungen

Lagerungsabdeckung für alle Klimazonen

GTX, RXT-X, Wake Pro (ab 2019) / GTI, GTR, GTR-X, Wake (ab 2020) / RXP-X (ab 2021) / Alle FishPro Modelle (ab 2019)

295100901

Spark für 1, Spark für 2, Spark für 3

295100905



- Schützt die Oberfläche des Jetboots während der Lagerung vor Witterungseinflüssen, Staub, Schmutz, Ausbleichen durch die Sonne und vielem mehr.
- 100% wasserdichte Ausführung aus extrudiertem Kunststoff.
- Verschweißte Nähte verhindern Undichtigkeiten bei Regen oder Schnee.
- Belüftungsöffnungen ermöglichen die Zirkulation und verhindern die Ansammlung von Feuchtigkeit.

- Weiches Innenfutter zum Schutz des Jetboots vor Abrieb.
- Speziell für die perfekte Passform und einfaches Anbringen und Abnehmen entwickelt.
- Idealer Ersatz für die Lagerung in Schrumpffolie für eine umweltfreundliche Lösung.

**Nicht für die Verwendung während des Anhängertransports geeignet.*

Hauptmerkmale der Abdeckungen

- Wetterfeste Abdeckung für Anhängertransport, die Ihr Jetboot während der Lagerung und des Transports schützt.
- Aus strapazierfähigem Segeltuch aus UV-beständigem, düsengefärbtem Polyester.
- Weiches Innenfutter zum Schutz der Verkleidungen vor Abrieb.
- Stärker beanspruchte Bereiche sind mit einer doppelten Segeltuchlage verstärkt.
- Die perfekte Ergänzung Ihres Jetboots, mit oder ohne installiertes Sea-Doo Zubehör.
- Serienmäßig bei GTX Limited Modellen.



- 1 Gelbes Gewebe markiert die Stellen für das Einführen von Griffen.
- 2 Reißverschlussöffnungen gestatten leichten Zugriff auf Festmacherklampen.
- 3 Reißverschlussöffnung ermöglicht leichten Zugriff auf Handschuhfach (3.1), Aufbewahrungsfach vorn (3.2) und zum Betanken (3.3).
- 4 Reißverschlussöffnung ermöglicht die Anbringung von LinQ Zubehör auf dem hinteren Deck bei angebrachter Abdeckung.
- 5 Patentiertes Entlüftungssystem für den Transport auf dem Anhänger.
- 6 Seitliche Haken sichern die Abdeckung beim Transport auf dem Anhänger.
- 7 Reißverschlussöffnung ermöglicht die Verwendung von Spanngurten zur Sicherung des abgedeckten Jetboots auf dem Anhänger.
- 8 Speed Tie-fähig.
- 9 Fischesuchgerät- und GPS-fähig.

Abweichende Ausstattungsmerkmale möglich, je nachdem, für welches Jetbootmodell die Abdeckung bestimmt ist.

| MODELL | | 1 | 2 | 3,1 | 3,2 | 3,3 | 4 | 5 | 6 | 7 | 8 | 9 | FARBEN | ART.-NR. | PREIS |
|---|---|---|---|-----|-----|-----|---|---|---|---|---|---|--------------------|-----------|-------|
| Explorer Pro | Explorer Pro | ● | ● | ● | ● | ● | ● | ● | ● | ● | ● | ● | Black | 295101032 | |
| GTX, RXT Modelle mit Federung | GTX S, GTX Limited S (2012-2017) | ● | ● | | | | | ● | ● | ● | ● | | Black / Light Grey | 295100718 | |
| | RXT iS, GTX iS, GTX Limited iS (2009-2016) | ● | ● | | | | | ● | ● | ● | ● | | Black / Light Grey | 280000460 | |
| | RXT-X aS (2011-2016) | ● | ● | | | | | ● | ● | ● | ● | | Black / Light Grey | 280000586 | |
| GTX, RXT, Wake Pro, FishPro Modelle ohne Federung | RXT, RXT-X, GTX, Wake Pro (ab 2018) | ● | ● | ● | ● | ● | ● | ● | ● | ● | ● | ● | Black | 295101014 | |
| | GTX S, GTX Limited, RXT, RXT-X (2010-2017) | ● | ● | | | | | ● | ● | ● | ● | | Black / Light Grey | 295100719 | |
| | Wake Pro (2010-2017) | ● | ● | | | | | ● | ● | ● | ● | | Black | 295100720 | |
| | FishPro Sport, FishPro Trophy | ● | ● | ● | ● | ● | ● | ● | ● | ● | ● | ● | Black | 295100925 | |
| RXP-X, GTR-X Modelle | RXP-X (2012-2020) | ● | ● | | | | | ● | ● | ● | ● | | Black / Light Grey | 295100721 | |
| | GTR-X (2017-2019) | ● | ● | | | | | ● | ● | ● | ● | | Black / Light Grey | 295100721 | |
| | RXP-X (ab 2021) | ● | ● | ● | ● | ● | ● | ● | ● | ● | ● | | Black / Light Grey | 295100889 | |
| GTS, GTI, GTR-X, Wake Modelle, FishPro Scout | GTS, GTS Rental, GTI, GTI SE, GTI Limited (2011-2019) | ● | ● | | | | | ● | ● | ● | ● | | Black / Light Grey | 295100722 | |
| | GTR (2012-2019) | ● | ● | | | | | ● | ● | ● | ● | | Black / Light Grey | 295100723 | |
| | Wake (2011-2019) | ● | ● | | | | | ● | ● | ● | ● | | Black | 295100724 | |
| | GTI, GTI SE, GTR, GTR-X, Wake 170 (ab 2020) / FishPro Scout | ● | ● | ● | ● | ● | ● | ● | ● | ● | ● | ● | Black | 295100928 | |
| Spark Modelle | Spark für 2 (2014-2023) | ● | ● | ● | ● | ● | ● | ● | ● | ● | ● | | Black | 295100912 | |
| | Spark für 3 (2014-2023) | ● | ● | ● | ● | ● | ● | ● | ● | ● | ● | | Black | 295100789 | |
| | NEU Spark für 1 und für 2 (2024) | ● | ● | ● | ● | ● | ● | ● | ● | ● | ● | | Black | 295101160 | |
| | NEU Spark für 3 (2024) | ● | ● | ● | ● | ● | ● | ● | ● | ● | ● | | Black | 295101161 | |

Hinweis: Näheres zu früheren Modelljahren erfahren Sie bei Ihrem Händler.



295101032



295100718
295100719
280000460
280000586



295101014



295100720



295100925
Nur Vereinigte Staaten
295101229
Nur Kanada



295100721
295100889



295100722
295100723



295100724



295100928



295100912
295100789



295101160



295101161

**Ersatzhaken für
Abdeckung**

Alle Modelle (ab 2017) (außer Spark 2024)

295100754**Ersatzhaken für
Abdeckung**

Alle Modelle (bis 2016)

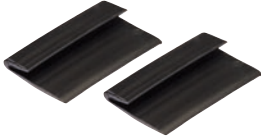
295100407

Anhänger

Auf Achse

SEA-DOO Anhänger sind dank spezieller Konstruktion für alle Sea-Doo Jetboote geeignet und machen das Verladen und das Abladen zum Kinderspiel.



SEA-DOO SPARK CLICK & GO-ANHÄNGER

- Robuste Befestigung, keine gesonderten Auflagen erforderlich
- Benutzerfreundlicher, cleverer, patentierter Click & Go-Verriegelungsmechanismus
- Klappbares Leuchtengestänge schützt die Leuchten, wenn das Jetboot zu Wasser gelassen oder aus dem Wasser geholt wird
- Keine Spanngurte erforderlich
- Sicheres Soft-Design zum Schutz des Jetboots und des Benutzers

| | |
|-------------|--------|
| Gesamtlänge | 390 cm |
|-------------|--------|

| | |
|--------------|--------|
| Gesamtbreite | 160 cm |
|--------------|--------|

| | |
|---|--------|
| Gesamtgewicht (ermöglicht das Ziehen des Anhängers auch mit kleinen Fahrzeugen) | 400 kg |
|---|--------|

| | |
|--------------------|--------|
| Gewicht der Ladung | 255 kg |
|--------------------|--------|

Für alle Sea-Doo Spark Modelle

619590207 (ohne Bremse)

619590338 (mit Bremse)



CLICK & GO-ANHÄNGER Hauptmerkmale

- ✓ Cleverer, patentierter Click & Go-Verriegelungsmechanismus für den Spark.
- ✓ Keine Spanngurte zur Sicherung des Jetboots erforderlich.
- ✓ Optimierte für alle Spark Modelle (1+1 und 1+2), Auflagen oder Befestigungen müssen nicht eingestellt werden.
- ✓ Das Gesamtgewicht des Anhängers (400 kg) ermöglicht das Ziehen auch mit kleinen Fahrzeugen.

Hinweis: Wegen unverbindlicher Preisempfehlungen für Anhänger wenden Sie sich bitte an Ihren nächstgelegenen Händler.

Einzelanhänger

SEA-DOO LOCK & GO-ANHÄNGER

- Patent-Verriegelungsmechanismus für Sea-Doo Jetboote
- Geeignet für alle Sea-Doo Jetboote außer Sea-Doo Spark und Fish Pro
- Keine Spanngurte erforderlich, um das Jetboot zu sichern
- Soft-Design schützt das Jetboot und den Benutzer
- Einzigartiger Gummistopper vorne, um das Jetboot vorne zu arretieren
- Begehbare Kotflügel erleichtern das Betreten des Jetboots

Für alle Sea-Doo Jetbootmodelle (außer Sea-Doo Spark und Fish PRO)

860202384 (ohne Bremsen)

860202389 (mit Bremsen)



| | |
|---|--------|
| Gesamtlänge | 497 cm |
| Gesamtbreite | 160 cm |
| Gesamtgewicht (ermöglicht das Ziehen des Anhängers auch mit kleinen Fahrzeugen) | 700 kg |
| Gewicht der Ladung | 532 kg |

SEA-DOO ANHÄNGER „BIG ONE“

- Keine gesonderten Auflagen erforderlich
- Benutzerfreundlich
- Sicherung des Jetboots mit Spanngurten
- Sicheres Soft-Design zum Schutz des Jetboots und des Benutzers
- Abnehmbarer Leuchenträger
- Hochklappbarer Leuchenträger

Für alle Sea-Doo Jetbootmodelle

619590223 (ohne Bremse)

619590337 (mit Bremse)

Rollensatz für „Big One“

(Nicht abgebildet)

619590397



Neu gestalteter
Jetboot-Gummistopper

Doppelanhänger

SEA-DOO ANHÄNGER „BIG TWO“

- Keine gesonderten Auflagen erforderlich
- Benutzerfreundlich
- Sicherung des Jetboots mit Spanngurten
- Sicheres Soft-Design zum Schutz des Jetboots und des Benutzers
- Abnehmbarer Leuchenträger
- Hochklappbarer Leuchenträger

Für alle Sea-Doo Jetbootmodelle
619590586



| | |
|--------------------|----------|
| Gesamtlänge | 515 cm |
| Gesamtbreite | 245 cm |
| Gesamtgewicht | 1.200 kg |
| Gewicht der Ladung | 917 kg |

| ANHÄNGER Hauptmerkmale | Einfach | | | Doppelt |
|---|-------------------------------|------------------------|-----------------------|-----------------------|
| | SPARK CLICK & GO- ANHÄNGER | LOCK & GO- ANHÄNGER | ANHÄNGER „BIG ONE“ | ANHÄNGER „BIG TWO“ |
| Robuste Befestigung | ● | ● | ● | ● |
| Keine gesonderten Auflagen erforderlich | ● | ● | ● | ● |
| Benutzerfreundlich | ● | ● | ● | ● |
| Cleverer, patentierter Click & Go-Verriegelungsmechanismus | ● | ● | ● | |
| Klappbares Leuchtengestänge schützt die Leuchten, wenn das Jetboot zu Wasser gelassen oder aus dem Wasser geholt wird | ● | ● | | |
| Keine Spanngurte erforderlich | ● | ● | | |
| Sicheres Design | ● | ● | ● | ● |
| Soft-Design schützt das Jetboot und den Benutzer | ● | ● | ● | ● |
| Sicherung des Jetboots mit Spanngurten | | | ● | ● |
| Abnehmbarer Leuchenträger | ● | ● | | |
| Hochklappbarer Leuchenträger | | | ● | ● |

Anhängierzubehör



Ausziehbare Bolt-On† Zugratschen-Spanngurte

- Perfekt für den Transport Ihres Jetboots oder die Ladungssicherung.
- Einfache Montage: auf jeder ebenen Fläche anschraubbar (z. B. Lkw-Ladefläche oder Rahmen).
- Spanngurt (2,5 cm x 1,83 m) mit hoch beanspruchbaren Nähten, die eine Zurrkraft von 226 kg und eine Reißfestigkeit von 680 kg ergeben.
- Mit dem praktischen, einziehbaren Druckknopf kann der Gurt automatisch gelöst, aufgerollt und verstaut werden, während der Ratschenmechanismus den Gurt fest anzieht, um Ihr Fahrzeug oder Ihre Ladung zu sichern.
- Der Gummi-Ratschengriff sorgt für guten Griff, und der Haken ist mit Vinyl ummantelt, um die Oberfläche, an der er eingehakt wird, zu schützen.
- Set enthält 2 Stück.

295100841



Ratschen-Spanngurte

- Speziell für das Verzurren eines Jetboots auf einem Anhänger entwickelt.
- Das spezielle 4-Haken-System ist ideal für das schnelle Anbringen/Entfernen ohne den Gurt von der Ratsche lösen zu müssen.
- Mühelose Spannungseinstellung mit der Luxus-Ratsche.
- Der 2,5 cm breite Polyestergurt mit Sea-Doo Schriftzug verfügt über Polster zum Schutz des Rumpfes, einen zusätzlichen Gurthalter und ummantelte Haken.
- Einzeln erhältlich.

Alle Jetboote (außer SPARK)

295100389



Ratschen-Spanngurte

- Maximale Nutzlast von 181 kg.
- Gurt (2,5 cm x 3 m) mit Sea-Doo, Ski-Doo und Can-Am Logos.
- Luxus-Ratsche mit Gummigriff.
- Ummantelte S-Haken.
- Satz enthält 2 Stück.

Alle Jetboote

860200447





Teile & Wartung

Teile & Wartung

- 76 Ersatzteile
- 78 Performance-Zubehör
- 79 Wartungsprodukte
- 81 Motoröle
- 81 Betriebsflüssigkeiten
- 82 Schmiermittel



Beschränkte Garantie von Sea-Doo*

1 Jahr auf BRP Teile

*Gekauft bei einem BRP Vertragshändler oder einem von BRP autorisierten Onlineshop. Sofern nicht anders vereinbart oder gesetzlich vorgeschrieben. Es können weitere Ausschlüsse gelten. Sehen Sie in den vollständigen Bedingungen für die beschränkte Garantie nach oder wenden Sie sich an Ihren Sea-Doo Vertragshändler. Diese beschränkte Garantie gilt nicht für werkseitig installiertes Zubehör.

Ersatzteile



Batterie 18 Ampere (HTX20L-FA)

18 A, Nass (HTX20L-FA)

296000449

- Sea-Doo OEM-Batterie aus absorbierenden Glasmatten (AGM) bietet eine längere Lagerfähigkeit und mehr Leistung als standardmäßige Nassbatterien.

- Werkseitig gefüllte verschlossene/auslaufsichere Batterie, wartungsfrei (keine Füllstandsprüfung und kein Nachfüllen von Wasser erforderlich).

Hubausrüstung

295100758

- Eine Hubausrüstung mit Nylongurten und vinylbeschichteten Stahl-Hubplatten für das akkurate Anheben und Positionieren Ihres Jetboots.
- Hubkapazität von 544 kg.
- Ermöglicht das Anheben aus gerader und geneigter Position.

Opferanoden

Außendurchmesser: 26 mm. Höhe: 6 mm

271001920

Außendurchmesser: 26 mm. Höhe: 13 mm

271001813

- Opferanoden dienen speziell zum Schutz von Unterwasserkomponenten Ihres Jetboots vor galvanischer Korrosion.
- Wie der Name vermuten lässt, „opfern“ sich diese Anoden, indem sie den elektrochemischen Prozess der Korrosion absorbieren, um zu verhindern, dass stattdessen Metallteile wie die Schraube, die Strahlpumpendüse oder der Motor „weggefressen“ werden.

- Wird die galvanische Korrosion nicht begrenzt, kann sie erhebliche Schäden verursachen.
- Kontrollieren Sie Ihre Opferanode mindestens einmal monatlich.
- Ersetzen Sie sie, wenn sie zu 50 % erschöpft ist.

Opferanoden

1/4-18 NPT Anode für Zwischenkühler bei Modellen mit 260 und 300 PS (ab 2016).

271001942

- Opferanoden dienen speziell zum Schutz von Unterwasserkomponenten Ihres Jetboots vor galvanischer Korrosion.
- Wie der Name vermuten lässt, „opfern“ sich diese Anoden, indem sie den elektrochemischen Prozess der Korrosion absorbieren, um zu verhindern, dass stattdessen Metallteile wie die Schraube, die Strahlpumpendüse oder der Motor „weggefressen“ werden.

- Wird die galvanische Korrosion nicht begrenzt, kann sie erhebliche Schäden verursachen.
- Kontrollieren Sie Ihre Opferanode mindestens einmal monatlich.
- Ersetzen Sie sie, wenn sie zu 50 % erschöpft ist.

Turbolader-Reparaturset

Geeignet für alle Modelle mit 215, 255 und 260 PS

420881102

- Komplettsatz für die Aufarbeitung Ihres Turboladers.
- Bestehend aus hochwertigen Sea-Doo Originalteilen und Metallscheiben für erhöhte Zuverlässigkeit.

Informationen zu den richtigen Teilen für Ihr Jetboot erhalten Sie bei Ihrem BRP Vertragshändler.

IMPELLER



Hochleistungsschrauben speziell zur Verbesserung der Motorleistung und -kalibrierung. Sind mit Verschleißring und Antriebswellenkomponenten die perfekte Ergänzung Ihres Jetboots.

| MOTOR | MODELL | JAHR | ART.-NR. | |
|---------|---|---|-----------|-----------|
| 60/90 | Spark | ab 2014 | 267000948 | |
| | GTI GTS GTI SE 90 | 2017-2019 | 267000919 | |
| | GTI 90 | ab 2020 | 267001046 | |
| 130/155 | GTI 130 & 155 GTI SE 130 & 155 GTS 130 | 2009-2019 | 267000940 | |
| | GTI 130 GTI SE 130 | ab 2020 | 267001044 | |
| | GTI Pro GTX Pro | 2020/2021 | 267001076 | |
| | Wake 155 | | 2011-2017 | 267000940 |
| | | | 2018-2019 | 267001019 |
| | GTX 155 GTX S 155 | | 2011-2017 | 267000943 |
| | | | 2018-2019 | 267001019 |
| | FishPro 155 | 2019 | 267001019 | |
| | FishPro Scout 130 | 2022 | 267001044 | |
| | 170 | GTI SE 170 GTX 170 Wake 170 FishPro 170 FishPro Sport 170 FishPro Trophy 170 | ab 2020 | 267001044 |
| GTR 215 | | 2014-2016 | 267000801 | |
| 215 | GTX 215 GTX Limited 215 Wake Pro 215 | 2011-2016 | 267000756 | |
| | GTR 230 GTR-X 230 | 2017-2019 | 267000957 | |
| 230 | GTX Limited 230 Wake Pro 230 | 2017 | 267000954 | |
| | GTX 230 GTX Limited 230 Wake Pro 230 RXT 230 | 2018 | 267001021 | |
| | | 2019 | 267001038 | |
| | GTX 230 GTX Limited 230 Wake Pro 230 | ab 2020 | 267001045 | |
| | GTX Limited iS & S 260 | 2012-2016 | 267000945 | |
| 255/260 | RXP-X 255 | 2009-2011 | 267000994 | |
| | RXP-X 260 | 2012-2015 | 267000984 | |
| | RXT-X 260 RXT IS 255 & 260 | 2009-2010 | 267000974 | |
| | RXT 260 RXT AS 260 RXT IS 260 | 2011-2017 | 267000945 | |
| | GTX Limited | ab 2016 | 267000951 | |
| | RXT-X 300 | 2016-2023 | 267000951 | |
| 300 | RXP-X 300 | 2016-2020 | 267000951 | |
| | RXP-X 300 | 2021-2023 | 267001050 | |
| 325 | RXT-X 325 RXP-X 325 | 2024 | 267001124 | |

Informationen zu den richtigen Teilen für Ihr Jetboot erhalten Sie bei Ihrem BRP Vertragshändler.

VERSCHLEISSRINGE





- Einfache, kosteneffiziente Möglichkeit, das Pumpensystem in optimalem Betriebszustand zu halten.
- Sorgen für geringes Spiel Ihrer Schraube.
- Verringern die Kavitation und gleichen den Leistungsverlust infolge eines abgenutzten Ringes aus.

| MODELL | JAHR | ART.-NR. |
|--|-----------|-----------|
| Spark | 2014-2022 | 267000925 |
| GTI 90 | 2017-2022 | 267000897 |
| GTI SE 90 | 2017-2018 | 267000897 |
| GTI Pro | 2020 | 267001036 |
| GTI/GTI SE 130 | 2009-2022 | 267000419 |
| GTI SE 155 | 2009-2019 | 267000419 |
| GTR 215 | 2012-2016 | 267000372 |
| GTR 230 (alle Modelle) | 2017-2022 | 267000917 |
| GTS 90 | 2017-2019 | 267000897 |
| GTS 130 | 2011-2016 | 267000419 |
| GTS Pro 130 (Europa) | 2011 | 267000419 |
| GTS RENTAL 130 | 2014-2015 | 267000419 |
| GTX 155 | 2009-2019 | 267000419 |
| GTX S 155 | 2009-2017 | 267000419 |
| GTX 170 | 2021-2022 | 267000419 |
| GTX 215/255/260 | 2009-2017 | 267000372 |
| GTX 230 | 2018 | 267000372 |
| | 2019-2022 | 267000917 |
| GTX Limited 230 | 2017-2021 | 267000917 |
| GTX Limited 300 | 2016-2022 | 267000917 |
| GTX Pro | 2020 | 267001036 |
| FishPro Sport, FishPro Scout, FishPro Trophy | 2019-2022 | 267000419 |
| RXP-X (alle Modelle, außer 300 PS) | 2009-2015 | 267000372 |
| RXP-X 300 | 2016-2023 | 267000917 |
| RXP-X 325 | 2024 | 267000917 |
| RXT (alle Modelle, außer 300 PS) | 2009-2018 | 267000372 |
| RXT 230 | 2019 | 267000917 |
| RXT-X 300 | 2016-2023 | 267000917 |
| RXT-X 325 | 2024 | 267000917 |
| Wake 155 | 2009-2019 | 267000419 |
| Wake 170 | 2021-2022 | 267000419 |
| Wake Pro 215 | 2011-2016 | 267000372 |
| Wake Pro 230 | 2009-2018 | 267000372 |
| Wake Pro 230 | 2019-2022 | 267000917 |

Informationen zu den richtigen Teilen für Ihr Jetboot erhalten Sie bei Ihrem BRP Vertragshändler.

Performance-Zubehör



| | | |
|---|---|--|
| Toplader-Wasseransauggitter | Spark | 295100845 |
|  | <ul style="list-style-type: none"> Wasseransauggitter mit einzigartigem Flügel-Design für verbesserte Beschleunigung und Höchstgeschwindigkeit. Tiefe Seitenschienen verbessern die Geradeausfahrt und das Handling. | <ul style="list-style-type: none"> Langlebige schwarze Rennsportbeschichtung schützt vor Korrosion. Für IJSBA Rennen zugelassen. Pumpendichtungssatz (295100846) erforderlich, um die Vorteile des Ansauggitters voll auszuschöpfen. |
| Pumpendichtungssatz | Spark | 295100846 |
|  | <ul style="list-style-type: none"> Lagespezifische, geformte Einsätze füllen Hohlräume in der Basis des Ansatzgitters, durch die Luft in die Pumpe gelangen und dort zu Kavitation führen könnte. Ermöglicht eine sichere Abdichtung für ein Höchstmaß an Leistung. Erforderlich für die Installation des Toplader-Wasseransauggitters (295100845). | |
| Pro-Series Stabilisatorenset | Spark | 295100847 |
|  | <ul style="list-style-type: none"> Die im Rennsport bewährten Pro-Series Stabilisatoren werden mit ihrem überlegenen Aufbau aus Schwert und Gegenhalteplatte das Handling Ihres Jetboots dramatisch verbessern. Beinhaltet ein absolut zuverlässiges Montagesystem mit stabiler Gegenhalteplatte und vier Befestigungspunkten mit Aluminium-Einsätzen in den Rippen der Stabilisatoren. | <ul style="list-style-type: none"> Die Tiefe der Stabilisatoren ist einstellbar, um ihren Einfluss auf das Jetboot zu kontrollieren. Einfache Anbringung unter Verwendung der Original-Montagebolzen. |
| Deck-Hardware-Upgradeset vorne und hinten | Spark | 295100849 |
|  | <ul style="list-style-type: none"> Beinhaltet einunddreißig Unterlegscheiben für das vordere und hintere Deck, plus eine zusätzliche Unterlegscheibe. Set mit stabilen Edelstahl-Unterlegscheiben für den direkten Ersatz der serienmäßigen Kunststoff-Unterlegscheiben. Sorgt neben verbesserter Haltbarkeit auch für ein cooles kosmetisches Upgrade. | <ul style="list-style-type: none"> Die präzisionsgefertigten Unterlegscheiben sind elektropoliert, so dass ausgezeichnete Passform gewährleistet ist. Ein Muss für die wiederholte Abnahme und Wiederanbringung Ihres Decks bei den regelmäßigen Wartungs- und Inspektionsarbeiten. |
| Hauptdeck-Hardware-Upgradeset | Spark | 295100848 |
|  | <ul style="list-style-type: none"> Beinhaltet zweiundzwanzig Unterlegscheiben für das Hauptdeck (Mitteldeck, Motorzugang), plus eine zusätzliche Unterlegscheibe. Set mit stabilen Edelstahl-Unterlegscheiben für den direkten Ersatz der serienmäßigen Kunststoff-Unterlegscheiben. Sorgt neben verbesserter Haltbarkeit auch für ein cooles kosmetisches Upgrade. | <ul style="list-style-type: none"> Die präzisionsgefertigten Unterlegscheiben sind elektropoliert, so dass ausgezeichnete Passform gewährleistet ist. Ein Muss für die wiederholte Abnahme und Wiederanbringung Ihres Decks bei den regelmäßigen Wartungs- und Inspektionsarbeiten. |
| Edelstahl-Verschleißring | 230 PS (ab 2020), 300 PS (ab 2016) GTI, GTS, Wake, GTX 130, 155 und 170 (ab 2011) Spark GTR 215 (bis 2016), RXT und GTX 260 (2009-2017), RXT und GTX 230 (2017-2018), RXT und GTX 215 (2009-2017) | 267001060 267000800 295100649 296000431 |
|  | <ul style="list-style-type: none"> Robuster und langlebiger Ersatz-Verschleißring aus Edelstahl. Beständig gegen Schäden durch Schmutz und Korrosion. | <ul style="list-style-type: none"> Wird empfohlen, wenn häufig am Strand angelegt wird oder das Jetboot häufig mit rasantem Tempo und in seichtem Wasser gefahren wird. Direkter Ersatz und Installation durch einfaches Einpressen. <p><i>Hinweis: Wegen unverbindlicher Preisempfehlungen für diese Produkte wenden Sie sich bitte an Ihren nächstgelegenen Sea-Doo Händler.</i></p> |
| Schutzschutzwasseransauggitter | GTI, GTS und Wake (2011-2019) | 271001948 |
|  | <ul style="list-style-type: none"> Schützt die Strahlpumpenbaugruppe und das Kühlsystem, indem Steinchen und Schmutz mit einer Größe von mehr als 10 mm ferngehalten werden. Trägt zur Vermeidung von Schäden und vorzeitigem Verschleiß von Schraube und Verschleißring bei. | <ul style="list-style-type: none"> Hilft auch, die Ansammlung von Algen zu mindern. Wird empfohlen, wenn häufig am Strand angelegt wird oder das Jetboot häufig mit rasantem Tempo und in seichtem Wasser gefahren wird. Es ist eine leichte Leistungsminderung zu erwarten. |

Wartungsprodukte



Salt-Away[†]



- Mit Wasser gemischt entfernt es Salzablagerungen und hinterlässt auf der Oberfläche einen Schutzfilm, der Rost und Korrosion verhindert.
- Kann auch für die Reinigung und Pflege von Anhängern benutzt werden.

295100219 Nachfüllpack 1 US gal. (3,785 l)

295100220 Nachfüllpack 1 qt. (946 ml)

295100218 Konzentrat mit Spender 1 qt. (946 ml)

Salt-Away[†] – Spendereinheit

295100221



Spülausrüstung



Spark (serienmäßig bei Modellen ab 2015)

Zur Verwendung bei älteren Jetbooten, die noch kein „T“-Anschlussstück und kein Auslaufgewinde an der Fahrplatte haben.

295100555

295500068

- Eine unverzichtbare Ausrüstung, um Ihren Motor vor Korrosion zu schützen und seine Leistung auf dem höchsten Niveau zu halten.

- Diese Ausrüstung beinhaltet alle erforderlichen Komponenten für eine mühelose Spülung.

Spüladapter

295500473



- Für die meisten Jetbootmodelle mit Auslaufgewinde an der Fahrplatte.

Kupplungsschlauch

295500258



- Für die meisten Jetbootmodelle, die bereits ein „T“-Anschlussstück haben.
- Auch für Jetbootmodelle, bei denen der Spüladapter am Wasserauslauf der Fahrplatte verwendet wird

NGK[†] Zündkerzen



DCP-R8E

KR9E-G

CR8EB

715900637

296000421

415129403

- Das komplette Sortiment hochwertiger NGK Zündkerzen für Sea-Doo Jetboote steht Ihnen bei Ihrem BRP Händler zur Verfügung.

Ölfilter

420956123 Motor Rotax 900
ACE

420956744 Motor Rotax
1500 ccm oder mehr



- Informationen zu den richtigen Teilen für Ihr Jetboot erhalten Sie bei Ihrem BRP Vertragshändler.

Öl-Vakuumwerkzeug

295100244



- Zur sicheren und problemlosen Entfernung von Motoröl.
- Betätigung mit einer Bohrmaschine.

Handpumpe mit Behälter

529035880



Motoröle

XPS 4T 5W-40 Ölwechselsatz mit Teilsynthetiköl



- Dieser äußerst praktische Komplettsatz für den Ölwechsel spart Zeit und Geld.
- Beinhaltet XPS Teilsynthetiköl, Ölfilter, O-Ringe und Unterlegscheibe.

9779250 (USA) / 9779407 (EU)
Motor Rotax 900 ACE

9779251 (USA) / 9779400 (EU)
Motor Rotax 1500 ccm und mehr

XPS 4T 5W-40 Teilsynthetiköl



- Entwickelt für Offroad-, Onroad- und Jetboot-Hochleistungs-Viertaktmotoren, einschließlich Powersport-Motoren mit Turbolader oder Kompressor.
- Offroad-Formel mit äußerst hochwertigen Verschleiß- und Korrosionsschutzadditiven.

9779133 (USA) / 9779290 (EU)
1 qt / 0,946 l

9779134 (USA) / 9779291 (EU)
1 US gal / 3,785 l

- Sorgt auch in extremen Bedingungen für überlegenen Schutz von Motor und Getriebe gegen Rost und Korrosion.

XPS 2T E-TEC Synthetiköl



- Dieses speziell auf die einzigartigen Anforderungen von Rotax Motoren abgestimmte Öl bietet maximalen Schutz gegen Motorverschleiß bei E-TEC Motoren.
- Es verwendet ein ausgereiftes Paket von Additiven, um die Motorkomponenten geschmiert, sauber und verschleißfrei zu halten.

9779281 1 qt. (0,946 l)
9779282 1 US gal. (3,785 l)

- Diese Formulierung ermöglicht auch maximale Motorleistung bei gleichzeitig geringer Rauch- und Geruchsentwicklung.
- Kann in Direkt- und Semidirekt-Einspritzsystemen sowie in besonders leistungsstarken Zweitakt-Vergasermotoren zum Einsatz kommen.

XPS 2T Synthetiköl für den Rennsporteinsatz



- Konzipiert für alle Jetboote mit Kraftstoffeinspritz-, Vergaser-, Öleinspritz- oder Vormisch-Zweitaktmotor.
- Sorgt für geringe Rauchentwicklung und problemlose Kaltstarts.

9779180 1 qt./ 0,946 l
9779181 (USA) / 9779229 (EU)
1 US gal / 3,785 l

- Gewährleistet maximalen Schutz gegen Korrosion und Verschleiß, indem es die Motorkomponenten geschmiert und sauber hält.

Betriebsflüssigkeiten

Vorgemischtes Longlife-Kühlmittel



- Frostschutz-/Kühlmittel enthält die richtige Verdünnung und die nötigen Additive, um in BRP Kühlsystemen Korrosion zu verhindern und Kavitation zu hemmen.
- Lange Standzeit – 5-Jahres-Formel speziell für BRP Fahrzeuge.

9779150 / 619590728 (Skandinavien)
1 qt. / 0,946 l

- Überlegene Wärmeübertragung.
- Idealer Ersatz für Fahrzeuge, die üblicherweise 2-Jahres-Frostschutz-/Kühlmittel (grün) verwenden.
- 5 Jahre (orange).

Schmiermittel



Synthetik-Schmierfett

9779702 (USA) / **293550010** (EU)
14 fl. oz. / 400 g



- Empfohlen für Bootsanwendungen.
- Dieses synthetische Schmierfett bietet allerbesten Verschleißschutz und allerbeste Wasserbeständigkeit.

Synthetik-Strahlpumpenöl

9779221
6 fl. oz. / 178 ml



- Synthetik-Strahlpumpenöl ist eine einzigartige Kombination von synthetischen Grundölen und Additiven, die im Vergleich zu anderen synthetischen und konventionellen API-GL-5-Ölen höhere Belastungen, überlegene Scherstabilität und geringere Oxidation ermöglichen.
- Empfohlen zur Verwendung für Sea-Doo Strahlpumpen, die Öl benötigen.

Strahlpumpen-Lagerfett

9779703 / **619600030** (Skandinavien)
3,7 fl. oz. / 110 ml



- Speziell für Hochleistungs-Jet-Antriebssysteme entwickelt.
- Hochleistungsfett, wasserbeständig und wasserabweisend.
- Verhindert die Ausbreitung von Oberflächenoxidation, die Rost und Korrosion verursacht.

Korrosionsschutz-Schmiermittel

9779167 / **619590724** (Skandinavien)
14 fl. oz. / 400 g



- Ein Mehrzweck-Schmiermittel, das auch zur Verhinderung von Rost, Korrosion und Eindringen von Feuchtigkeit eingesetzt werden kann.
- Es enthält Hochdruckzusätze, die als Universalschmierstoff für praktisch jede Schmieraufgabe fungieren.

XPS Lagerungsöl

9779173 / **619590725** (Skandinavien)
12 fl. oz. / 350 g



- Leistungsstarkes Einsprühöl, konzipiert für den Schutz der innen liegenden Motorkomponenten gegen Rost und Korrosion.
- Es bildet einen Überzug auf den innen liegenden Motorkomponenten, der während der gesamten Einlagerungszeit auf den Komponenten verbleibt und dann beim Anlassen des Motors abbrennt.
- Zum Schutz von Motoren während der Nichtbenutzung oder Einlagerung.
- Brennt beim Anlassen des Motors komplett ab.

Kraftstoffstabilisator

9779171 (USA) / **9779183** (EU)
8 fl. oz. / 236 ml



- Ethanolverträglich, stabilisiert den Kraftstoff in Ihrem Tank, um Kraftstoffzerfall zu verhindern, der Startprobleme, verzögerte Gasannahme und schlechte Laufeigenschaften verursacht.
- Ethanol zieht Feuchtigkeit an, und dieses Produkt enthält leistungsstarke Korrosionsschutzadditive, um die Komponenten des Kraftstoffsystems zu schützen.
- Verhindert mit E10-Kraftstoffen verbundene Probleme.

Bekleidung

- 84 Größentabelle Rettungswesten
- 85 Leitfaden für Rettungswesten
- 87 Rettungsweste Explorer Airflow
- 88 Rettungsweste
- 93 Holen Sie sich den Performance-Look
- 94 Neopren-Leitfaden
- 96 Neopren-Fahrerbekleidung
- 99 Trockenanzüge
- 100 Was Sie bei Ihrer ersten Fahrt tragen sollten
- 101 Rashguards
- 103 UV-Schutz
- 105 Schwimmfähige Kollektion
- 106 Kopfbedeckungen
- 108 Holen Sie sich den Abenteuer-Look
- 109 Schuhe
- 111 Brillen
- 113 Handschuhe
- 114 Spaß in der Sonne
- 115 Ein Tag auf dem Boot
- 116 Sportkleidung
- 122 Handtücher und Ponchos
- 123 Spiel- & Lizenzprodukte
- 126 Größentabelle



Retungswesten sind inklusiver als je zuvor! Alle Modelle sind unisex!



Größenempfehlung

| Größe | Entsprechende Herrengröße | Entsprechende Damengröße |
|------------|---------------------------|--------------------------|
| XS | XS | S |
| S | S | M |
| M | M | L |
| L | L | XL |
| XL | XL | 2XL |
| 2XL | 2XL | 3XL |
| 3XL | 3XL | 4XL |

FINDEN SIE IHR PERFEKTES MODELL

Rettungswesten

Maßgeblich für die Wahl der richtigen Rettungsweste ist, wie Sie am liebsten fahren. Legen Sie Wert auf Komfort oder Bewegungsfreiheit, Gewicht oder Preis? Was ist Ihr bevorzugtes Material? Hier finden Sie Hilfe: Diese Tabelle beantwortet alle Ihre Fragen. Unsere Rettungswesten haben mehr zu bieten, als man auf den ersten Blick sieht. Unsere Kollektion beweist, dass Sicherheit auch stylish sein kann, und bietet für jede Art von Abenteuer eine Option, die gut aussieht und sich gut anfühlt.

UNSERE RETTUNGSWESTEN AUF EINEN BLICK

Sehen Sie sich diese Tabelle an, um die Rettungsweste zu finden, die am besten zu Ihrem Sea-Doo Leben passt. Es gibt eine für jeden Fahrertyp – welche ist Ihre?

Alle unsere Rettungswesten haben große Armlöcher für hohen Tragekomfort und sind durch die Küstenwache zugelassen!

EXPLORER AIRFLOW

Wo Komfort auf Abenteuer trifft



| | |
|-------------------------------|-------------------|
| ■■■■■ | Schnell trocknend |
| ■■■■■ | Komfortniveau |
| ■■■■■ | Bewegungsfreiheit |
| \$\$\$ \$ | Preis |
| Material: Ecopren | |
| Passform: Sportliche Passform | |

AIRFLOW

Für ultimativen Komfort



| | |
|-------------------------------|-------------------|
| ■■■■■ | Schnell trocknend |
| ■■■■■ | Komfortniveau |
| ■■■■■ | Bewegungsfreiheit |
| \$\$\$ \$ | Preis |
| Material: Ecopren | |
| Passform: Sportliche Passform | |

FREEDOM

Für Bewegungsfreiheit



| | |
|-------------------------------|-------------------|
| ■■■■■ | Schnell trocknend |
| ■■■■■ | Komfortniveau |
| ■■■■■ | Bewegungsfreiheit |
| \$\$ | Preis |
| Material: Ecopren | |
| Passform: Sportliche Passform | |

EXPLORER

Für jedes Abenteuer



| | |
|----------------------------|-------------------|
| ■ ■ ■ ■ ■ □ | Schnell trocknend |
| ■ ■ ■ ■ □ | Komfortniveau |
| ■ ■ ■ ■ □ | Bewegungsfreiheit |
| \$\$\$ □ □ □ | Preis |
| Material: Ripstop-Nylon | |
| Passform: Normale Passform | |

MOTION

Langlebig und bequem



| | |
|----------------------------|-------------------|
| ■ □ □ □ □ | Schnell trocknend |
| ■ ■ ■ ■ □ | Komfortniveau |
| ■ ■ ■ ■ □ | Bewegungsfreiheit |
| \$\$\$ □ □ □ □ | Preis |
| Material: Polyester | |
| Passform: Normale Passform | |

NAVIGATOR

Günstige Option



| | |
|------------------------------|-------------------|
| ■ □ □ □ □ | Schnell trocknend |
| ■ ■ ■ ■ □ | Komfortniveau |
| ■ ■ ■ ■ □ | Bewegungsfreiheit |
| \$\$\$ □ □ □ □ | Preis |
| Material: Polyester | |
| Passform: Normal/Doppelgröße | |

FREEDOM FÜR JUGENDLICHE & KINDER

Für Ihre Teenager und Kinder



| | |
|-------------------------------|-------------------|
| ■ ■ ■ ■ □ | Schnell trocknend |
| ■ ■ ■ ■ □ | Komfortniveau |
| ■ ■ ■ ■ □ | Bewegungsfreiheit |
| \$\$\$ □ □ □ | Preis |
| Material: Polyester | |
| Passform: Sportliche Passform | |

SANDSEA FÜR KINDER

Für Ihre kleineren Kinder



| | |
|----------------------------|-------------------|
| ■ □ □ □ □ | Schnell trocknend |
| ■ ■ ■ ■ □ | Komfortniveau |
| ■ ■ ■ ■ □ | Bewegungsfreiheit |
| \$\$\$ □ □ □ □ | Preis |
| Material: Polyester | |
| Passform: Normale Passform | |

Rettungsweste Explorer Airflow

Die perfekte Kombination zwischen der Bequemlichkeit der Explorer und dem Komfort der Rettungsweste Airflow. Egal, ob Sie leidenschaftlicher Angler oder Tourenfahrer sind, Sie werden finden, wonach Sie suchen.

- 1 Äußerst strapazierfähiges Ecopren-Außenmaterial.
- 2 Airflow-System.
- 3 Komfortzone im Lendenwirbelbereich.
- 4 Mesh-Einsatz.
- 5 Kamerahalterung.
- 6 Pfeife.
- 7 Halterung für tragbares UKW-Funkgerät.
- 8 Mehrere Taschen.
- 9 Groß geschnittene Armlöcher für Komfort beim Fahren.
- 10 Durch die Küstenwache zugelassen.



Rettungsweste



UNISEX – RETTUNGSWESTE



Hi-Vis Yellow (26)



Orange (12)

NEU Sea-Doo Rettungsweste Explorer Airflow

287008 (EU), 287007 (NA) XS, S, M, L, XL, 2XL, 3XL

Weiche Rettungsweste mit geringem Gewicht und einer Außenhaut aus besonders strapazierfähigem Ecopren.

- Umweltfreundliches Ecoprenmaterial: gummifrei, flexibel, leicht, atmungsaktiv und schnell trocknend.
- Westeninnenseite aus umweltfreundlichem, 100 % PVC-freiem Gaia-Schaumstoff.
- AIRFLOW-SYSTEM: Innenausformung aus Ethylenvinylacetat, die die Oberfläche der Rettungsweste von der Haut fernhält.
- KOMFORTZONE IM LENDENWIRBELBEREICH: Zusätzliche Schaumstoffpolsterung zur Minimierung des Drucks und für mehr Unterstützung im unteren Rückenbereich.
- MESH-EINSATZ: Ablauf von überschüssigem Wasser, für schnelles Trocknen und Komfort durch Temperaturregulierung.
- Bequeme Passform.
- YKK-Reißverschluss vorne.
- Seitliche Einsätze aus dehnbarem Futterstoff für mehr Komfort.
- Groß geschnittene Armlöcher für Komfort beim Fahren.
- Kamerahalterung.
- Pfeife.
- Halterung für tragbares UKW-Funkgerät.
- Schlaufe am Nacken zur Befestigung der Schutzbrille an Ihrer Weste.
- D-Ring für Schlüssel-Sicherheitsleine.
- Mehrere Taschen.
- Durch die Küstenwache zugelassen.

NEU Rettungsweste Explorer Airflow

287010 (EU), 287009 (NA) XS, S, M, L, XL, 2XL, 3XL



Hi-Vis Yellow (26)

NEU Rettungsweste Airflow Sunset Edition

287011 XS, S, M, L, XL, 2XL, 3XL

Weiche Rettungsweste mit geringem Gewicht und einer Außenhaut aus besonders strapazierfähigem Ecopren.

- Umweltfreundliches Ecoprenmaterial: gummifrei, flexibel, leicht, atmungsaktiv und schnell trocknend.
- Westeninnenseite aus umweltfreundlichem, 100 % PVC-freiem Gaia-Schaumstoff.
- AIRFLOW-SYSTEM: Innenausformung aus Ethylenvinylacetat, die die Oberfläche der Rettungsweste von der Haut fernhält.
- KOMFORTZONE IM LENDENWIRBELBEREICH: Zusätzliche Schaumstoffpolsterung zur Minimierung des Drucks und für mehr Unterstützung im unteren Rückenbereich.
- MESH-EINSATZ: Ablauf von überschüssigem Wasser, für schnelles Trocknen und Komfort durch Temperaturregulierung.
- Bequeme Passform.
- YKK-Reißverschluss vorne.
- Seitliche Einsätze aus dehnbarem Futterstoff für mehr Komfort.
- Groß geschnittene Armlöcher für Komfort beim Fahren.
- Schlaufe am Nacken zur Befestigung der Schutzbrille an Ihrer Weste.
- D-Ring für Schlüssel-Sicherheitsleine.
- Durch die Küstenwache zugelassen.

UNISEX – RETTUNGSWESTE



Black (90)



Black (90)



Orange (12)



Grey (09)



Lava Red (17)



Blue (80)



Hi-Vis Yellow (26)

Sea-Doo Rettungsweste Airflow
 285985 (EU), 285984 (NA) XS, S, M, L, XL, 2XL, 3XL

Rettungsweste Airflow
 285999 (EU), 285998 (NA) XS, S, M, L, XL, 2XL, 3XL

**Sea-Doo Rettungsweste Airflow
 Sunset Edition**
 285989 (EU), 285988 (NA) XS, S, M, L, XL, 2XL, 3XL

Unsere beliebteste Rettungsweste. Leichtes, flaches Ecopren-Design für ganztägigen Komfort.

- Umweltfreundliches Ecoprenmaterial: gummifrei, flexibel, leicht, atmungsaktiv und schnell trocknend.
- Westeninnenseite aus umweltfreundlichem, 100 % PVC-freiem Gaia-Schaumstoff.
- AIRFLOW-SYSTEM: Innenausformung aus Ethylvinylacetat, die die Oberfläche der Rettungsweste von der Haut fernhält.
- KOMFORTZONE IM LENDENWIRBELBEREICH: Zusätzliche Schaumstoffpolsterung zur Minimierung des Drucks und für mehr Unterstützung im unteren Rückenbereich.
- MESH-EINSATZ: Ablauf von überschüssigem Wasser, für schnelles Trocknen und Komfort durch Temperaturregulierung.
- Bequeme Passform.
- YKK-Reißverschluss vorne.
- Seitliche Einsätze aus dehnbarem Futterstoff für mehr Komfort.
- Schlaufe am Nacken zur Befestigung Ihrer Sea-Doo Schutzbrille an Ihrer Weste.
- D-Ring für Schlüssel-Sicherheitsleine.
- Ausführungen mit Sea-Doo und BRP Schriftzug.

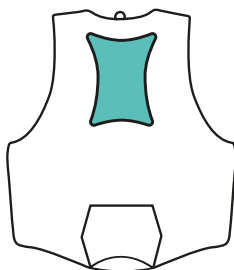
AIRFLOW-SYSTEM

Hält die Oberfläche der Rettungsweste von der Haut fern, für trockenere Fahrten mit mehr Komfort.

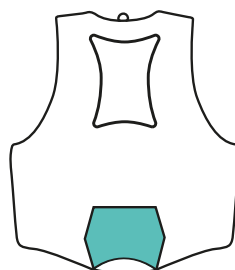
**KOMFORTZONE IM
 LENDENWIRBELBEREICH**

Zusätzliche Polsterung zur Minimierung des Drucks und für mehr Unterstützung im unteren Rückenbereich.

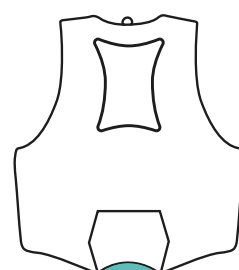
MESH-EINSATZ

Ablauf von überschüssigem Wasser, für schnelles Trocknen und Komfort durch Temperaturregulierung.



Lava Red (17)



Aqua (76)



Blue (80)

Black (90)

Teal (74)



Lava Red (17)

Black (90)

Sea-Doo Rettungsweste Freedom

285981 (EU), 285980 (NA) XS, S, M, L, XL, 2XL, 3XL

Sea-Doo Rettungsweste Freedom Stream

287002 (EU), 287001 (NA) XS, S, M, L, XL, 2XL, 3XL

Rettungsweste, die dem Träger maximale Bewegungsfreiheit und außergewöhnlichen Komfort bietet.

- Umweltfreundliches Ecoprenmaterial: gummifrei, flexibel, leicht, atmungsaktiv und schnell trocknend.
- Kombination aus PVC und Polyethylen-Schaumstoffeinsätzen.
- KOMFORTZONE IM LENDENWIRBELBEREICH: Zusätzliche Schaumstoffpolsterung zur Minimierung des Drucks und für mehr Unterstützung im unteren Rückenbereich.
- MESH-EINSATZ: Ablauf von überschüssigem Wasser, für schnelles Trocknen und Komfort durch Temperaturregulierung.
- Bequeme Passform.
- YKK-Reißverschluss vorne.
- Segmentierungen im Brust- und Rückenbereich für mehr Komfort und Bewegungsfreiheit.
- Seitliche Einsätze aus dehnbarem Futterstoff für mehr Komfort.
- Schlaufe am Nacken zur Befestigung Ihrer Sea-Doo Schutzbrille an Ihrer Weste.
- D-Ring für Schlüssel-Sicherheitsleine.



Green (70)



Black (90)

Rettungsweste Explorer

285997 (EU), 285996 (NA) XS, S, M, L, XL, 2XL, 3XL, 4XL

Sea-Doo Rettungsweste Explorer

285965 (EU), 285964 (NA) XS, S, M, L, XL, 2XL, 3XL, 4XL

Abenteuertaugliche Rettungsweste mit Taschen und zusätzlichen Sicherheitsmerkmalen.

- Robustes Ripstop-Nylon.
- Polyethylen-Schaumstoffeinsätze.
- Segmentierte Schaumstoffeinsätze im Gesäßbereich für mehr Komfort beim Sitzen.
- Kamerahalterung.
- Pfeife.
- Halterung für tragbares UKW-Funkgerät.
- Schlaufe am Nacken zur Befestigung Ihrer Sea-Doo Schutzbrille an Ihrer Weste.
- D-Ring für Schlüssel-Sicherheitsleine.
- Mehrere Taschen.
- Ausführungen mit Sea-Doo und BRP Schriftzug.

UNISEX – RETTUNGSWESTE



Navy (89)



Black (90)



Blue (80)



Grey (09)



Grey (09)



Ice (38)



Hi-Vis Yellow (26)

Sea-Doo Rettungsweste Navigator

285975 (EU), 285974 (NA)
XS, S, M, L, XL, 2XL, 3XL

Rettungsweste mit einer Außenhaut aus besonders strapazierfähigem Polyester.

- Polyethylen-Schaumstoffeinsätze.
- Doppelgröße für problemlose Nutzung durch mehrere Personen.
- Bequeme Passform.
- Groß geschnittene Armlöcher für Komfort beim Fahren.
- Schlaufe am Nacken zur Befestigung Ihrer Sea-Doo Schutzbrille an Ihrer Weste.
- D-Ring für Schlüssel-Sicherheitsleine.
- Außenmaterial: 100 % Polyester.
- Isolierung: 100 % expandierbares Polyethylen.

Sea-Doo Rettungsweste Motion

285977 (EU), 285976 (NA)
XS, S, M, L, XL, 2XL, 3XL, 4XL

Rettungsweste mit einer Außenhaut aus besonders strapazierfähigem Nylon.

- Robustes Nylonmaterial.
- Polyethylen-Schaumstoffeinsätze.
- Segmentierte Schaumstoffeinsätze im Gesäßbereich für mehr Komfort beim Sitzen.
- Groß geschnittene Armlöcher für Komfort beim Fahren.
- Schlaufe am Nacken zur Befestigung Ihrer Sea-Doo Schutzbrille an Ihrer Weste.
- Außenmaterial: 100 % Nylon.
- Isolierung: 100 % expandierbares Polyethylen.



JUGENDLICHE UND KINDER – RETTUNGSWESTE



Hi-Vis Yellow (26)



Black (90)



Hi-Vis Yellow (26)



Black (90)

Sea-Doo Rettungsweste Freedom für Jugendliche
 285973 (EU), 285972 (NA) L (25-40 kg)

Sea-Doo Rettungsweste Freedom für Kinder
 287004 M (15-25 kg)

Rettungsweste für Kinder mit einer Außenhaut aus besonders strapazierfähigem Ecopren.

- Umweltfreundliches Ecoprenmaterial: gummifrei, flexibel, leicht, atmungsaktiv und schnell trocknend.
- Bewegungsfreiheit.
- Sichere und bequeme Passform.
- Kombination aus PVC und Polyethylen-Schaumstoffeinsätzen.
- YKK-Reißverschluss vorne.
- Groß geschnittene Armlöcher für Komfort beim Fahren.
- Außenmaterial: 100 % Polyester.
- Isolierung: 50 % PVC, 50 % expandierbares Polyethylen.

KINDER – RETTUNGSWESTE



Navy (89)



Charcoal Grey (07)

Sea-Doo Rettungsweste Sandsea für Kinder
 285952 (EU) 285949 (NA) S (0-14 kg)

Sea-Doo Rettungsweste Sandsea für Kinder
 285950 (NA) M (15-25 kg), L (25-40 kg)*

Rettungsweste für Kinder mit einer Außenhaut aus äußerst strapazierfähigem Polyester.

- Robustes Polyestermaterial.
- Polyethylen-Schaumstoffeinsätze.
- Groß geschnittene Armlöcher für Tragekomfort.
- Rettungsweste in Größe S: serienmäßig mit einem von der Küstenwache zugelassenen Kissen. Zertifiziert für den allgemeinen Einsatz beim Bootfahren, nicht speziell für Jetboote.
- Durch die Küstenwache zugelassen.
- Außenmaterial: 100 % Polyester.
- Isolierung: 100 % expandierbares Polyethylen.

*Die Version in Größe L hat keinen Gurt zwischen den Beinen.

HOLEN SIE SICH DEN PERFORMANCE-LOOK DIE ULTIMATIVE BEKLEIDUNG FÜR IHRE HIGHSPEED-FAHRTEN



1 (NEU) Bedrucktes Rashguard Performance mit langem Arm für Herren
288057
Black (90)

2 Sea-Doo Kurzhandschuhe mit hoher Griffigkeit
446333
Royal Blue (83)

3 (NEU) Fahrerjacke Performance für Herren
286831
Black (90)

4 (NEU) Rettungsweste Airflow Sunset Edition
287011
Hi-Vis Yellow (26)

5 (NEU) Schwimmfähige, polarisierte Sea-Doo Sonnenbrille Low Tide (UV)
448802
Gold (11)

6 (NEU) Schwimmfähige, polarisierte Sea-Doo Sonnenbrille High Tide (UV)
448803
Blue (80)

7 (NEU) Kurzer 2/2 mm-Neoprenanzug mit langem Arm
286822
Black with Graphics (94)

8 Unisex Sea-Doo Fahrerstiefel
444259
Black (90)

9 Hose Montego für Herren
286818
Black (90)

Neopren-Leitfaden

Konzipiert für das Sea-Doo Leben mit Rettungsweste. Egal, ob Sie einen ganzen Tag lang zum Angeln unterwegs sind, mit hoher Geschwindigkeit fahren oder einfach nur umherfahren, mit unserem Neoprenangebot sind Sie immer vor den Elementen geschützt.

Unsere Neoprenkleidung bietet außergewöhnlichen Schutz und Komfort bei jeder Fahrt.



FAHRERJACKE EXPLORER

Für jedes Abenteuer

Passt über die Rettungsweste

FAHRERJACKE PERFORMANCE

Die perfekte Mischung aus Schutz und Komfort

Passt unter die Rettungsweste

NEOPREN-FAHRERJACKE

Für kältere Tage; ultimativer Schutz vor den Elementen

Passt über die Rettungsweste

KURZER 2/2 MM-NEOPRENANZUG MIT LANGEM ARM

Für Schutz, Mobilität und mehr Komfort

Passt unter die Rettungsweste

SCHUTZ



WÄRME



PREIS



GRÖSSEN

Herren

Herren

Herren

Damen & Herren

EINSATZ

Abenteuer bei kaltem Wetter.
Angelsport.
Leistungsorientiertes Fahren.

Gemäßigtes Wetter.
Leistungsorientiertes Fahren.

Kaltes Wetter.
Leistungsorientiertes Fahren.
Freizeit.

Gemäßigtes Wetter.



KURZER 3 MM-NEOPRENANZUG ESCAPE

Schutz vor den Elementen, auf Geschwindigkeit ausgelegt

Passt unter die Rettungsweste



Damen & Herren

Gemäßigtes Wetter. Leistungsorientiertes Fahren.



JACKE & HOSE MONTEGO

Ultimativer Schutz für leistungsorientierte Fahrer

Passt unter die Rettungsweste



Damen & Herren

Kaltes Wetter. Schutz bei hoher Geschwindigkeit. Schutz vor eindringendem Wasser.



NEOPREN-SHORTS

Großartiger Schutz und Komfort bei hochintensiven Fahrten



Damen & Herren

Gemäßigtes Wetter. Schutz vor eindringendem Wasser.



SCHÜTZENDE UNTERZIEHSHORTS

Atmungsaktiver und leichter Schutz für die erste Schicht



Damen & Herren

Tropische Temperaturen. Schutz vor eindringendem Wasser.

Neopren-Fahrerbekleidung



HERREN – NEOPREN-FAHRERBEKLEIDUNG



Black (90)

NEU Fahrerjacke Performance 286831 S, M, L, XL, 2XL, 3XL

Neopren-Fahrerjacke aus 2 mm dickem Material – zum Tragen unter der Rettungsweste, für zusätzliche Wärme und Schutz vor den Elementen.

- 90 % Neopren, 10 % Nylon.
- Perforierter Neoprenstoff im Nacken, unter den Achseln und seitlich im Brustbereich für mehr Bewegungsfreiheit.
- UV-Schutz.
- Glideskin-Abdichtung an den Bündchen.
- Verstellbare Kapuze, Saum und Bündchen.
- Strapazierfähige YKK-Reißverschlüsse.



Charcoal Grey (07)

Fahrerjacke Explorer 286815 S, M, L, XL, 2XL, 3XL

Neopren-Fahrerjacke aus 3/2 mm dickem Material, für das Abenteuer gemacht.

- 90 % Neopren, 10 % Nylon.
- 3 mm-Glideskin-Schulterpasse aus Neopren.
- Locker geschnitten.
- Zum Tragen über der Rettungsweste.
- Schlitz in der Rückenmitte für mehr Bewegungsfreiheit.
- Mehrzwecktaschen mit Gurtband, reflektierendem Schweißband und D-Ring.
- Verstellbare Kapuze und verstellbare Klettverschlüsse an den Handgelenken.
- Strapazierfähiger YKK Frontreißverschluss mit automatischer Verriegelung.
- Schlüsselschleife in der rechten Tasche.



Orange (12)

Neopren-Fahrerjacke 286787 S, M, L, XL, 2XL, 3XL

Neopren-Fahrerjacke aus 2/1,5 mm dickem Material – zum Tragen über der Rettungsweste, für zusätzliche Wärme und Schutz vor den Elementen.

- 90 % Neopren-Stretchgewebe, 10 % Nylon.
- 1,5 mm dickes Neopren-Super-Stretchgewebe an Unterarmen, Bündchen und Ärmelriegeln.
- UV-Schutz.
- Verstellbare Kapuze und Bündchen.
- Robuste YKK-Reißverschlüsse vorne und an den Taschen.
- Reflektierende Details an den Ärmeln.



Black (90) Lava Red (17) Navy (89) Aqua (76)

Jacke Montego 286817 S, M, L, XL, 2XL

Neopren-Jacke Montego aus 3/2 mm dickem Material.

- 90 % Neopren, 10 % Nylon.
- Sportliche Passform.
- Integriertes 2 mm dickes Glideskin-Neoprenband im unteren Saum.
- Strapazierfähiger YKK Frontreißverschluss mit automatischer Verriegelung.
- Offene Kanten an Bündchen und Kragen.
- Kontrastfarbene Flatlock-Nähte verhindern Scheuern.
- UV-Schutz.



Black with Graphics (94) Orange (12)

NEU Kurzer 2/2 mm-Neoprenanzug mit langem Arm 286822 XS, S, M, L, XL, 2XL, 3XL

- Verstellbarer Kragenverschluss mit Klettflasche für bessere Bewegungsfreiheit und Passform.
- Strapazierfähiger YKK Rückenreißverschluss mit automatischer Verriegelung und langem Sea-Doo Zipper.
- Perforierter Schaumstoff für mehr Bewegungsfreiheit.
- Seitentasche mit Schlüsselschleife.
- Glideskin-Abdichtung an den Ärmelbündchen und am Beinabschluss.
- UV-Schutz.



Navy (89)

Kurzer 3 mm-Neoprenanzug Escape 286788 XS, S, M, L, XL, 2XL, 3XL

Neoprenanzug aus 3/2 mm dickem Material für ultimativen Schutz und Komfort bei moderaten Temperaturen.

- 90 % Neopren-Stretchgewebe, 10 % Nylon.
- UV-Schutz.
- Offener Kragen für mehr Bewegungsfreiheit mit verstellbarem Klettverschluss.
- Widerstandsfähiger YKK-Reißverschluss hinten.
- Glideskin-Abdichtung an Armen und Beinen.
- Reißverschluss hinten mit längerem Zipper.

HERREN – NEOPREN-FAHRERBEKLEIDUNG



Black (90)

Grey (09)

Montego Hose**286818** S, M, L, XL, 2XL

Performance-Fahrerhose aus 3/2 mm dickem Neopren.

- 90 % Neopren, 10 % Nylon.
- Ergonomischer Bund mit verstellbarem Kordelzug.
- Hohe Taille für hervorragenden Schutz des Nierenbereichs beim Fahren.
- 2 mm dickes Neopren-Stretchmaterial an den Seiten für Komfort und Bewegungsfreiheit.
- Texturiertes Neopren und abriebfeste Kniepartien für Strapazierfähigkeit.
- Beinabschluss aus Glideskin-Neopren.
- Sportliche Passform.
- UV-Schutz.



Black (90)

Neopren-Shorts**286808** S, M, L, XL, 2XL, 3XL

Fahrersshorts aus 2 mm dickem Neopren.

- Ergonomischer Bund und hohes Rückenteil für mehr Schutz.
- Mehr Komfort durch Flatlock-Nähte.
- Seitentasche mit Schlüsselschleufe.
- Körpernah geschnitten.
- Dehnbares Gewebe.
- UV-Schutz.
- Feuchtigkeitsregulierend.



Black (90)

Schützende Unterziehshorts**454581** XS, S, M, L, XL, 2XL, 3XL

Schützende Unterziehshorts, die Sie beim Fahren mit Ihrem Sea-Doo vor den Elementen schützt.

- 82 % Nylon, 18 % Elasthan.
- 220 g/m².
- 1,5 mm dickes Neopren für besseren Schutz im Sitzbereich.
- Vierfach-Stretchgewebe.
- 3D-Mesh-Tasche für Unterstützung und Belüftung.
- Elastischer Bund innen.

DAMEN – NEOPREN-FAHRERBEKLEIDUNG



Black (90)

Neopren-Shorts für Damen**286786** XS, S, M, L, XL, 2XL

Fahrersshorts aus 2 mm dickem Neopren.

- Verbesserter Taillenschnitt im Yoga-Stil.
- Kein Scheuern auf der Haut durch Flatlock-Nähte.
- Sea-Doo Aufdruck an der Seite.



Black (90)

Schützende Unterziehshorts für Damen**286799** XS, S, M, L, XL, 2XL, 3XL

Unterziehshorts aus 2 mm dickem Neopren als Schutz im Sitzbereich.

- Elastischer Bund innen.
- Dehnbares Gewebe.
- UV-Schutz.
- Feuchtigkeitsregulierend.



Black (90)

Kurze Shorts aus 1,5 mm dickem Neopren für Damen**286824** XS, S, M, L, XL, 2XL

Fahrersshorts aus 1,5 mm dickem Neopren.

- 90 % Neopren, 10 % Nylon.
- Schrittlänge: 12,7 cm
- Ergonomischer Bund im Yoga-Stil und hohes Rückenteil für mehr Schutz.
- Kein Scheuern auf der Haut durch Flatlock-Nähte.
- Körpernah geschnitten.
- Dehnbares Gewebe.
- Feuchtigkeitsregulierend.
- Sea-Doo Aufdruck hinten.



Teal (74) Violet (41)

Jacke Montego für Damen

286821 XS, S, M, L, XL, 2XL

Performance-Fahrerjacke aus 3/2 mm dickem Neopren für Damen.

- 90 % Neopren, 10 % Nylon.
- Sportliche Passform.
- Unteres Saumband aus 2 mm dickem Glideskin-Neopren.
- Strapazierfähiger YKK Frontreißverschluss mit automatischer Verriegelung.
- Offene Kanten an Bündchen und Kragen.
- Kontrastfarbene Flatlock-Nähte verhindern Scheuern.
- UV-Schutz.
- Sea-Doo Aufdruck auf dem Ärmel und hinten.



Deep Purple (42)

Kurzer 3 mm-Neoprenanzug Exotic für Damen

286813 XS, S, M, L, XL, 2XL

Neoprenanzug für Damen aus 3/2 mm dickem Material, für ultimativen Schutz und Komfort bei moderaten Temperaturen.

- 90 % Neopren-Stretchgewebe, 10 % Nylon.
- 2 mm dickes Super-Stretchgewebe an den Seiten: 94 % Nylon, 6 % Elasthan.
- 3 mm dickes Neopren an Außenhaut und unter der Patte.
- UV-Schutz.
- Offener Kragen mit verstellbarem Klettverschluss für Komfort und Bewegungsfreiheit.
- Glideskin-Abdichtung an Armen und Beinen.
- Strapazierfähiger YKK Rückenreißverschluss mit Sea-Doo Zipper.
- Seitentasche und Schlüsselschlaufe.



Black (90)

Hose Montego für Damen

286820 XS, S, M, L, XL, 2XL

Performance-Fahrerhose aus 3/2 mm dickem Neopren für Damen.

- 90 % Neopren, 10 % Nylon.
- Ergonomischer Bund und hohes Rückenteil für mehr Schutz.
- 2 mm dickes Neopren-Stretchmaterial an den Seiten für mehr Bewegungsfreiheit.
- Texturiertes Neopren und abriebfeste Kniepartien für höhere Strapazierfähigkeit.
- 2 mm dickes Glideskin-Neopren an den Beinabschlüssen, damit das Modell gut sitzt.
- Körpfernah geschnitten.
- Strapazierfähig.
- UV-Schutz.
- Sea-Doo Aufdrucke auf dem Bein und hinten.



Navy (89) Aqua (76)

NEU Kurzer 2 mm-Neoprenanzug für Damen mit langem Arm

286823 XS, S, M, L, XL, 2XL

- Verstellbarer Kragenverschluss mit Klettlasche für bessere Bewegungsfreiheit und Passform.
- Strapazierfähiger YKK Rückenreißverschluss mit automatischer Verriegelung und langem Sea-Doo Zipper.
- Perforierter Schaumstoff für mehr Bewegungsfreiheit.
- Seitentasche mit Schlüsselschlaufe.
- Glideskin-Abdichtung an den Ärmelbündchen und am Beinabschluss.
- UV-Schutz.

MUST-HAVES FÜR SPITZENLEISTUNG AUF DEM WASSER



DAMEN

- 1 Hose Montego für Damen 286820_90
- 2 Jacke Montego für Damen 286821_41
- 3 Schwimmfähige, polarisierte Sea- Doo Sonnenbrille Lagoon 448747_36
- 4 Einteiliger Rashguard-Anzug für Damen 454672_41
- 5 Sea-Doo Kurzhandschuhe mit hoher Griffigkeit 446333_74
- 6 Sea-Doo Rettungsweste Airflow Sunset Edition 285988_17
- 7 Sea-Doo Fahrerstiefel 444260_90

Trockenanzüge



Sea-Doo Trockenanzug

440846 · S, M, L, XL, 2XL

● Yellow (10)



Beschreibungen:

- Erster für Jetboote optimierter Trockenanzug

Merkmale und Technologien:

- 100 % Nylon
- Wasserdichter T-ZIP Reißverschluss vorn (Kunststoff)
- 1 Brusttasche – versiegelte Nähte
- Rutschfestes Material am Gesäß mit Friktionsdruck
- Gummizug in der Taille hinten
- Verstellbare Ärmelbündchen
- Verstellbare und abnehmbare Kapuze
- Kragen und Ärmelabschlüsse aus Neopren
- Integrierte Stiefel
- Killer Loop mit D-Ring rechts in der Taille

Sea-Doo Thermo-Oberteil/-Hose

454216 (Oberteil) · S, M, L, XL
454217 (Hose) · S, M, L, XL

● Black (90)



Merkmale und Technologien:

- 95 % Nylon, 5 % Elastan

Sea-Doo Thermo-Handschuhe

446319 · M, L, XL

● Black (90)



Merkmale und Technologien:

- 90 % Neopren, 10 % Nylon

Sea-Doo Thermo-Kapuze

447702 · M, L, XL

● Black (90)



Merkmale und Technologien:

- 90 % Neopren, 10 % Nylon

WAS SIE BEI IHRER ERSTEN FAHRT TRAGEN SOLLTEN



HERREN

1 Modisches Langarm-Rashguard mit Schriftzug
288056
Navy (89)

4 Sea-Doo Boardshorts Classic, 51 cm
454671
Navy (89)

7 Sea-Doo Rettungsweste Airflow Sunset Edition
285988
Orange (12)

2 Schwimmfähige, polarisierte Sea-Doo Sonnenbrille Sand
448746
Amber (95)

5 Sea-Doo Wasserschuhe
444259
Black (90)

3 Unterziehhorts mit UV-Schutz für Herren
454581
Black (90)

6 Sea-Doo Kurzhandschuhe mit hoher Griffigkeit
446333
Black (90)

JUGENDLICHE

8 Schnell trocknender Sea-Doo Poncho von Slowtide für Kinder
288061
Black with Graphics (94)

9 Langarm-Rashguard für Jugendliche
454676
Royal Blue (83)

10 Sea-Doo Rettungsweste Freedom für Jugendliche
285972
Black (90)

DAMEN

11 Kurzarm-Rashguard mit Schriftzug für Damen
454484
Lilac (25)

12 Sea-Doo Rettungsweste Airflow Sunset Edition
285988
Hi-Vis Yellow (26)

13 Schwimmfähige, polarisierte Sea-Doo Sonnenbrille Sand
448746
Indigo Blue (82)

14 Sea-Doo Wasserschuhe
444259
Grey (09)

15 Kurzarm-Rashguard Performance
454682
Teal (74)

16 Schützende Unterziehhorts für Damen
286799
Black (90)

Rashguards



HERREN – RASHGUARDS



Black (90)

NEU Langarm-Rashguard Performance 288057 S, M, L, XL, 2XL

Langarm-Rashguard Performance für den perfekten Schutz während der Fahrt auf Ihrem Sea-Doo.

- 87 % Polyester, 13 % Elasthan.
- 210 g/m².
- UV-Schutz – UPF 50.
- Vierfach-Stretchgewebe.
- Schnell trocknend.
- Sportliche Passform.
- Sea-Doo Logo vorne und Druckmotiv hinten.



White (01)

Royal Blue (83)

Langarm-Rashguard Performance 454665 S, M, L, XL, 2XL

Ultimativ leichter Schutz vor Sonne und Spritzwasser mit sportlicher Passform.

- 87 % Polyester, 13 % Elasthan.
- 210 g/m².
- UV-Schutz – UPF 50.
- Vierfach-Stretchgewebe.
- Schnell trocknend.
- Sportliche Passform.
- Sea-Doo Logo auf dem Ärmel.



Smoke (57)

Navy (89)

Lava Red (17)

Kurzarm-Rashguard Performance 454666 S, M, L, XL, 2XL

Leichter Schutz vor Sonne und Spritzwasser mit sportlicher Passform und kurzen Ärmeln.

- 87 % Polyester, 13 % Elasthan.
- 210 g/m².
- UV-Schutz – UPF 50.
- Vierfach-Stretchgewebe.
- Schnell trocknend.
- Sportliche Passform.
- Sea-Doo Logo an der Schulter.



Charcoal Grey (07)

Navy (89)

NEU Modisches Langarm-Rashguard mit Schriftzug 288056 S, M, L, XL, 2XL

Langarm-Rashguard mit lockerer Passform.

- 87 % Polyester, 13 % Elasthan.
- 210 g/m².
- UV-Schutz – UPF 50.
- Vierfach-Stretchgewebe.
- Schnell trocknend.
- Großes Sea-Doo Logo auf dem Ärmel.



Black (90)

Army Green (77)

Lava Red (17)

Langarm-Rashguard mit Schriftzug 454459 S, M, L, XL, 2XL

Langarm-Rashguard mit lockerer Passform.

- 87 % Polyester, 13 % Elasthan.
- 210 g/m².
- UV-Schutz – UPF 50.
- Vierfach-Stretchgewebe.
- Schnell trocknend.
- Sea-Doo Logo in der Brustmitte.



Blue (80)

Ice (38)

Hi-Vis Yellow (26)

Black with Graphics (94)

Kurzarm-Rashguard mit Schriftzug 454487 S, M, L, XL, 2XL

Kurzarm-Rashguard mit lockerer Passform.

- 87 % Polyester, 13 % Elasthan.
- 210 g/m².
- UV-Schutz – UPF 50.
- Vierfach-Stretchgewebe.
- Schnell trocknend.
- Sea-Doo Logo in der Brustmitte.

DAMEN – RASHGUARDS



Navy (89)

Violet (41)

Einteiliger Rashguard-Anzug für Damen

454672 S, M, L, XL

Einteiliger Rashguard-Anzug mit langem Arm für den perfekten Schutz während der Fahrt auf Ihrem Sea-Doo.

- 87 % Polyester, 13 % Elasthan.
- 210 g/m².
- UV-Schutz – UPF 50.
- Vierfach-Stretchgewebe.
- Schnell trocknend.
- Rückenreißverschluss mit langem Band zum einfachen Anziehen.
- Sea-Doo Logo auf der linken Brustseite.



Ice (38)

Royal Blue (83)

Langarm-Rashguard Performance für Damen

454683 S, M, L, XL

Ultimativ leichter Schutz vor Sonne und Spritzwasser mit sportlicher Passform.

- 87 % Polyester, 13 % Elasthan.
- 210 g/m².
- UV-Schutz – UPF 50.
- Vierfach-Stretchgewebe.
- Schnell trocknend.
- Sportliche Passform.
- Sea-Doo Logo am Saum.



Teal (74)

Violet (41)

Kurzarm-Rashguard Performance für Damen

454682 S, M, L, XL

Leichter Schutz vor Sonne und Spritzwasser mit sportlicher Passform und kurzen Ärmeln.

- 87 % Polyester, 13 % Elasthan.
- 210 g/m².
- UV-Schutz – UPF 50.
- Vierfach-Stretchgewebe.
- Schnell trocknend.
- Körfernah geschnitten.
- Mit halbem Mittelreißverschluss.
- Sea-Doo Logo an der Schulter.



Coral (13)

NEU Sea-Doo Langarm-Rashguard für Damen

288058 S, M, L, XL

Langarm-Rashguard mit lockerer Passform.

- 87 % Polyester, 13 % Elasthan.
- 210 g/m².
- UV-Schutz – UPF 50.
- Vierfach-Stretchgewebe.
- Schnell trocknend.
- Großes Sea-Doo Logo auf dem Ärmel.



Black (90)

Lava Red (17)

Langarm-Rashguard mit Schriftzug für Damen

454465 S, M, L, XL

Langarm-Rashguard mit lockerer Passform für Damen.

- 87 % Polyester, 13 % Elasthan.
- 210 g/m².
- UV-Schutz – UPF 50.
- Vierfach-Stretchgewebe.
- Schnell trocknend.
- Sea-Doo Logo vorne in der Brustmitte.



Black (90)

Lilac (25)

Navy (89)

Kurzarm-Rashguard mit Schriftzug für Damen

454484 S, M, L, XL

Kurzarm-Rashguard mit normaler Passform für Damen.

- 87 % Polyester, 13 % Elasthan.
- 210 g/m².
- UV-Schutz – UPF 50.
- Vierfach-Stretchgewebe.
- Schnell trocknend.
- Sea-Doo Logo vorne in der Brustmitte.

Entscheiden Sie sich für den perfekten Ganzkörper-UV-Schutz

Wir stellen Ihnen das neue Komplettangebot an UV-Schutz für Ihren Körper vor. Verlassen Sie das Haus nie ohne diesen ultimativen wasserfesten Sonnenschutz.



KAPUZENSHIRT MIT UV-SCHUTZ

Perfekt zum Angeln oder für lange Tage auf dem Wasser



RASHGUARD PERFORMANCE

Schutz für leistungsorientierte Fahrer



RASHGUARD MIT SCHRIFTZUG

Für Komfort



LANGARMSHIRT MIT UV-SCHUTZ

Für Schutz und Komfort

SCHNELL TROCKNEND



UV-SCHUTZ

UPF 50

UPF 50

UPF 50

UPF 50

PREIS



GRÖSSEN

Herren
S - 2XL

Herren
S - 2XL

Damen & Herren
S - 2XL
S - XL

Herren
S - 3XL

PASSFORM

Lockere Passform

Sportliche Passform

Lockere Passform

Lockere Passform



T-SHIRT MIT UV-SCHUTZ

Günstige Option



LEGGINGS MIT UV-SCHUTZ

Bester UV-Schutz für die untere Körperhälfte



EINTEILIGER RASHGUARD-ANZUG FÜR DAMEN

Für Rundumschutz



RASHGUARD PERFORMANCE FÜR DAMEN

Schutz für leistungsorientierte Fahrerinnen

SCHNELL TROCKNEND



UV-SCHUTZ

UPF 50

UPF 50

UPF 50

UPF 50

PREIS



GRÖSSEN

Herren
S - 3XL

Damen & Herren
S - 3XL
XS - 2XL

Damen
S - XL

Damen
S - XL

PASSFORM

Lockere Passform

Lockere Passform

Sportliche Passform

Sportliche Passform

UV-SCHUTZ



HERREN – UV-SCHUTZ



Black (90) Lava Red (17) Magnesium (24)

Kapuzenshirt mit UV-Schutz 454659 S, M, L, XL, 2XL

Kapuzenshirt mit UV-Schutz – idealer Schutz mit Komfort.

- 92 % Polyester, 8 % Elasthan.
- 175 g/m².
- Lockere Passform.
- UV-Schutz – UPF 50.
- Schnell trocknend.
- Integrierte Schutzmaske.
- Sea-Doo Logo in der Brustmitte.



Black (90) Magnesium (24)

NEU Bedrucktes Langarmshirt mit UV-Schutz 454898 S, M, L, XL, 2XL, 3XL

Langarmshirt mit UV-Schutz – idealer Schutz mit Komfort.

- 92 % Polyester, 8 % Elasthan.
- 175 g/m².
- Lässige Passform.
- UV-Schutz – UPF 50.
- Schnell trocknend.
- Sea-Doo Logo vorne.



Smoke (57) Orange (12)

Langarmshirt mit UV-Schutz 454670 S, M, L, XL, 2XL, 3XL

Langarmshirt mit UV-Schutz – idealer Schutz mit Komfort.

- 92 % Polyester, 8 % Elasthan.
- 175 g/m².
- Lockere Passform.
- UV-Schutz – UPF 50.
- Schnell trocknend.
- Sea-Doo Logo auf der linken Brustseite.

DAMEN UND HERREN – UV-SCHUTZ



Navy (89) Light Blue (81)

Langarm-T-Shirt mit UV-Schutz 454660 S, M, L, XL, 2XL, 3XL

Langarmshirt mit UV-Schutz – idealer Schutz mit Komfort.

- 92 % Polyester, 8 % Elasthan.
- 175 g/m².
- Lockere Passform.
- UV-Schutz – UPF 50.
- Angesetzte Ärmel.
- Sea-Doo Logo auf der linken Brustseite und Plastisol-Druck hinten.



Heather Charcoal (29) Navy (89)

Sea-Doo T-Shirt mit UV-Schutz 454486 S, M, L, XL, 2XL, 3XL

T-Shirt mit UV-Schutz.

- 100 % Polyester.
- UV-Schutz – UPF 50.
- Lockere Passform.
- Schnell trocknend.
- 3D-Logo vorne.
- Schwarzes Kederband an der Schulter.



Black (90) Navy (89) Black (90)

Sea-Doo Leggings mit UV-Schutz für Herren 454707 S, M, L, XL, 2XL, 3XL

Leggings mit UV-Schutz für Damen 454702 XS, S, M, L, XL, 2XL

Lange Leggings mit UV-Schutz.

- UV-Schutz – UPF 50.
- Feuchtigkeitsregulierend und schnell trocknend.
- Normale Passform mit verstellbarem Bund.

SCHWIMMFÄHIGE KOLLEKTION

ALLE UNSERE SONNENBRILLEN, NEUEN CAPS UND HÜTE SIND SCHWIMMFÄHIG.
KEINE PANIK MEHR, WENN SIE SIE INS WASSER FALLEN LASSEN – SIE BLEIBEN OBEN,
WO SIE SIE SEHEN KÖNNEN!



1 (NEU) Schwimmfähige, polarisierte Sea-Doo
Sonnenbrille Low Tide
448802
Blue (80)

2 Schwimmfähige, polarisierte Sea-Doo
Sonnenbrille Sand
448746
Amber (95)

3 (NEU) Schwimmfähige, polarisierte Sea-Doo
Sonnenbrille High Tide
448803
Red (30)

4 (NEU) Boonie Hut, Unisex
454916
Ivory (97)

5 (NEU) Leichte, schwimmfähige 5-Panel-Cap,
Unisex
454931
Teal (74)

6 (NEU) Beidseitig tragbarer Fischerhut
454923
Black (90)



Kopfbedeckungen



UNISEX – KOPFBEDECKUNGEN



Navy (89)

Mixed Color (18)

Sea-Doo Strohhut 454792 S/M, M/L

Strohhut mit breiter Krempe und verstellbarem Kinnriemen.

- Sea-Doo Logo vorne.
- Bedruckter Stoff unter der Krempe.



Army Green (77)

Brown (04)

Adventure Hut mit breiter Krempe 454478 Einheitsgröße

Hut mit breiter Krempe für jedes Abenteuer.

- 100 % Baumwolle.
- Dehnbare und schnell trocknendes Gewebe.
- Integrierter Kordel-Kinnriemen.
- Hochklappbare Seiten.
- Seitliche Belüftung.



Smoke (57)

White (01)

Sea-Doo Sunblocker-Hut 454693 Einheitsgröße

Sunblocker-Hut mit Silikon aufdruck.

- 100 % Nylon.
- UV-Schutz – UPF 40.
- Schnell trocknend.



Lilac (25)

Aqua (76)

Black (90)

NEU Sea-Doo Mesh-Cap, Unisex 454907 Einheitsgröße

Mesh-Cap, Unisex.

- Vorderseite aus 100 % Baumwolle, Rückseite aus 100 % Polyester-Mesh.
- Verstellsystem hinten.
- Sea-Doo Logo vorne.



Orange (12)

Navy (89)

NEU Sea-Doo Flatcap Retro, Unisex 454908 Einheitsgröße

Flatcap, perfekt für heiße Sommertage.

- 100 % Baumwolle.
- Schaumstoffvorderseite mit sommerlichem Druck.
- Verstellsystem hinten.
- Gewebtes Etikett vorne.



White (01)

Lava Red (17)

Teal (74)

Navy (89)

NEU Cap mit Sea-Doo Schriftzug, Unisex 454889 Einheitsgröße

Cap mit Schriftzug.

- Snapback-Verschluss.
- Sea-Doo Logo vorne in der Mitte.



Teal (74)

Hi-Vis Yellow (26)

NEU Leichte, schwimmfähige 5-Panel-Cap, Unisex 454931 Einheitsgröße

5-Panel-Cap mit schwimmfähiger Krempe, Unisex

- 100 % Polyester.
- Krempe aus geschlossenzelligem EVA-Schaumstoff für Schwimmfähigkeit.
- Verschluss mit Stopperkordel.
- UV-Schutz – UPF 40.



Hi-Vis Yellow (26)

Navy (89)

Ice (38)

Leichtes Cap Sea 454706 Einheitsgröße

Leichtes Cap für den Sommer.

- 100 % Nylon.
- UV-Schutz – UPF 40.
- Schnell trocknend.



Black (90)

Sea-Doo Surfer-Cap 454674 Einheitsgröße

Mesh-Cap für Surfer.

- 100 % Polyester.
- Ohrenklappenriemen mit Clip.
- Schwimmfähige Krempe.
- UV-Schutz – UPF 40.
- Weicher Plastisol-Druck mit Sea-Doo Logo vorne.



Black (90)

Navy (89)

NEU Beidseitig tragbarer
Fischerhut, Unisex
454923 S/M, M/L

Beidseitig tragbarer Fischerhut mit schwimmfähiger Krempe.

- 100 % Polyester.
- Krempe aus geschlossenzelligem EVA-Schaumstoff für Schwimmfähigkeit.
- Schnell trocknend.
- UV-Schutz – UPF 40.



Black (90)

Teal (74)

Violet (41)

Sea-Doo Fischerhut
454624 Einheitsgröße

Sea-Doo Unisex-Fischerhut, perfekt für einen stylischen Look an einem Tag auf dem Boot.

- 100 % Baumwoll-Twill.
- Sea-Doo Aufnäher vorne in der Mitte.
- Gewebtes Sea-Doo Etikett an der Krempe.



Black (90)

Smoke (57)

Sea-Doo Schlauchschal
454690 Einheitsgröße

Schnell trocknender Sea-Doo Schlauchschal.

- 100 % Polyester.
- Leichtes, feuchtigkeitsregulierendes, atmungsaktives Gewebe.
- UV-Schutz – UPF 50.
- Lässt sich auch als Stirnband oder Mundschutz verwenden.

HERREN – KOPFBEDECKUNGEN



Ivory (97)

Amber (95)

NEU Boonie Hut, Unisex
454916 Einheitsgröße

Schwimmfähiger Hut mit breiter Krempe für Abenteuer auf dem Wasser.

- 100 % Polyester.
- Breite Krempe für Sonnenschutz.
- Krempe aus geschlossenzelligem EVA-Schaumstoff für Schwimmfähigkeit.
- Mesh-Einsatz für Atmungsaktivität.
- Verstellbarer Kinnriemen.
- UV-Schutz – UPF 50.



Grey (09)

Sea-Doo Anglerhut
454673 Einheitsgröße

Leichter und atmungsaktiver Anglerhut.

- 100 % Polyester.
- Abnehmbarer Kinnriemen mit Knebelverschluss.
- Schwimmfähige Krempe.
- Abnehmbarer Nackenschutz zum Schutz vor den Elementen.
- UV-Schutz – UPF 40.
- Belüftungsöffnung hinten.
- Sea-Doo Logo vorne in der Mitte.



Army Green (77)

Grey (09)

Kurze Sea-Doo Beanie
454675 Einheitsgröße

Bequeme, kurze Beanie.

- 60 % Baumwolle, 40 % Acryl.
- Gewebtes Sea-Doo Etikett vorne.

DAMEN – KOPFBEDECKUNGEN



Black (90)

Beach Cap Sunset für Damen
454909 Einheitsgröße

Leichtes Cap für den Sommer.

- Schaumstoffvorderseite mit sommerlichem Druck.
- Verstellsystem hinten.
- Sea-Doo Logo-Stickerei vorne.



Black (90)

Sonnenvisier für Damen
454480 Einheitsgröße

Verstellbares Sonnenvisier für Damen.

- 100 % Baumwolle.
- Verstellbar durch Schnalle hinten.



Violet (41)

Beach Cap für Damen
454689 Einheitsgröße

Leichtes, atmungsaktives Cap für den Sommer.

- Schaumstoff vorne.
- Verstellsystem hinten.
- Sea-Doo Stickerei vorne.

HOLEN SIE SICH DEN ABENTEUER-LOOK FÜR ALL IHRE ABENTEUER UND LANGEN TAGE AUF DEM WASSER!



1 (NEU) Boonie Hut, Unisex
454916
Amber (95)

2 Schwimmfähige, polarisierte
Sea-Doo Sonnenbrille Sand
448746
Amber (95)

3 (NEU) Rettungsweste
Explorer Airflow
287009
Orange (12)

4 Schützende Unterziehshorts
454581
Black (90)

5 Cargo-Shorts Adventure
454661
Smoke (57)

6 Kapuzenshirt mit UV-Schutz
454659
Magnesium (24)

7 Sea-Doo Handschuhe mit
hoher Griffigkeit
446332
Black (90)

8 (NEU) Sea-Doo Leggings mit
UV-Schutz für Herren
454707
Black (90)

9 (NEU) Sea-Doo Wasserschuhe
444268
Black (90)



WASSERSCHUHE UND FAHRERSTIEFEL

100%IGE WASSERABLEITUNG



Leicht

Leichter
Wasserabfluss

Einklappbare
Fersenkappe zum
Hineinschlüpfen

Schnell
trocknend

Schuhe



UNISEX – SCHUHE



Black (90)

Sea-Doo Fahrerstiefel 444260

- 50 % EVA, 40 % Mesh, 10 % Lycra.
- Antimikrobielle Ausrüstung.
- Leichte EVA-Zwischensohle.
- Schützende Urethanbeschichtung rundum.
- Mesh-Obermaterial und perforierte Einlegesohle für schnellen Wasserabfluss.
- Rutschhemmende und abriebfeste Laufsohle.
- Diese mittelhoch geschnittenen, „amphibischen“ Stiefel schützen Ihre Knöchel bei aggressiver Fahrt vor Stößen gegen den Rumpf.



Red (30)



Black (90) Grey (09)

Sea-Doo Wasserschuhe 444259

- 45 % Mesh, 40 % EVA, 15 % Lycra.
- Antimikrobielle Ausrüstung.
- Leichte EVA-Zwischensohle.
- Schützende Urethanbeschichtung rundum.
- Mesh-Obermaterial und perforierte Einlegesohle für schnellen Wasserabfluss.
- Rutschhemmende und abriebfeste Laufsohle.
- Flache, „amphibische“ Schuhe, die auf dem Wasser Schutz bieten und außerhalb des Wassers als Laufschuhe fungieren.



Black (90)

Sea-Doo Neoprenstiefel 444262

- Die Stiefel aus 5 mm dickem Neopren halten Ihre Füße während der Fahrt warm.
- 90 % Neopren, 10 % Nylon.
- Aus doppelt verklebtem Neopren mit Blindstichnähten.
- Nicht-korrodierender, strapazierfähiger Reißverschluss.
- Flexible Zehen- und Fersenschutzkappen aus Gummi.
- Vorgeformte Laufsohle mit rutschhemmendem Profil.
- Rutschhemmende Einlegesohle.



Black (90)

Sea-Doo Neoprenschuhe 444261

- 3 mm-Neoprenschuhe.
- 90 % Neopren, 10 % Nylon.
- Aus doppelt verklebtem Neopren mit Blindstichnähten.
- Flexible Zehen- und Fersenschutzkappen aus Gummi.
- Vorgeformte Laufsohle mit rutschhemmendem Profil.
- Rutschhemmende Einlegesohle.



Black (90)

NEU Sea-Doo Wasserschuhe 444268

- Leicht und schnell trocknend.
- Rutschhemmende und abriebfeste Laufsohle mit Abflächern.
- Flache, „amphibische“ Schuhe für Aktivitäten bei warmem Wetter.

SCHUHE (MESSEN SIE DIE FUSSLÄNGE)

Sea-Doo Fahrerstiefel und Wasserschuhe

| US-Herrengröße* | 5 | 6 | 7 | 8 | 9 | 10 | 11 | 12 | 13 |
|--|------|------|------|------|------|------|------|------|------|
| US-Damengröße | 6 | 7 | 8 | 9 | 10 | 11 | 12 | 13 | 14 |
| EU-Größe | 36½ | 37½ | 39 | 40 | 41½ | 42½ | 44 | 45½ | 46½ |
| Fußlänge von der Ferse bis zu den Zehen (Inch) | 9 | 9,2 | 9,6 | 10,0 | 10,4 | 10,6 | 11,0 | 11,2 | 11,6 |
| Fußlänge von der Ferse bis zu den Zehen (cm) | 23,0 | 23,5 | 24,5 | 25,5 | 26,5 | 27,0 | 28,0 | 28,5 | 29,5 |

*Verwenden Sie die US-Codes, um die Artikelnummer in Ihrer Bestellung zu ergänzen.

Sea-Doo Neoprenstiefel und Neoprenschuhe

| US-Herrengröße* | 5 | 6 | 7 | 8 | 9 | 10 | 11 | 12 | 13 |
|--|------|-------|------|-------|------|-------|------|-------|------|
| US-Damengröße | 6 | 7 | 8 | 9 | 10 | 11 | 12 | 13 | 14 |
| EU-Größe | 36 | 37-38 | 39 | 40-41 | 42 | 43-44 | 45 | 46-47 | 48 |
| Fußlänge von der Ferse bis zu den Zehen (Inch) | 8,8 | 9,2 | 9,6 | 10,0 | 10,4 | 10,8 | 11,2 | 11,6 | 12 |
| Fußlänge von der Ferse bis zu den Zehen (cm) | 22,5 | 23,5 | 24,5 | 25,5 | 26,5 | 27,5 | 28,5 | 29,5 | 30,5 |

*Verwenden Sie die US-Codes, um die Artikelnummer in Ihrer Bestellung zu ergänzen.

Brillen

UNISEX – BRILLEN



Gold (11)



Blue (80)



Red (30)



Silver (08)



Gold (11)



Blue (80)



Red (30)



Silver (08)



Green (70)



Orange (12)



Silver (08)

NEU Schwimmfähige, polarisierte
Sea-Doo Sonnenbrille Low Tide (UV)
448802 Einheitsgröße

- Hochwertige, polarisierte, farbige Chrom-Gläser.
- Floating Frame-Technologie.
- UV400-Schutz.
- Bügel mit Lufteinschluss für Schwimmfähigkeit und geringes Gewicht.
- Abnehmbares und verstellbares Sicherheitsbandsystem.
- 90 % Kunststoff, 10 % Neopren.

NEU Schwimmfähige, polarisierte
Sea-Doo Sonnenbrille High Tide (UV)
448803 Einheitsgröße

- Hochwertige, polarisierte, farbige Chrom-Gläser mit umspritztem unteren Rahmen.
- Floating Frame-Technologie.
- UV400-Schutz.
- Bügel mit Lufteinschluss für Schwimmfähigkeit und geringes Gewicht.
- Abnehmbares und verstellbares Sicherheitsbandsystem.
- 90 % Kunststoff, 10 % Neopren.

Sea-Doo Fahrerschutzbrille
448623 Einheitsgröße

- Farbige Chrom-Gläser mit Beschlagschutz.
- Gestell mit indirekter Belüftung.
- Verstellbares Sicherheitsbandsystem.
- Schnur zur Sicherung der Schutzbrille an der Rettungsweste.
- Optionaler RX-Einsatz für Fahrer-Schutzbrille (448624) (separat erhältlich).





Gold (11)



Amber (95)



Blue (80)



Green (70)



Aqua (76)



Blue (80)



Gold (11)



Brown (04)



Gold (11)



Red (30)



Green (70)



Indigo Blue (82)



Mirror Silver (22)



Pink (36)



Silver (08)



Mirror Silver (22)



Orange (12)



Orange (12)

Schwimmfähige, polarisierte Sea-Doo Sonnenbrille Wave

448717 Einheitsgröße

- Polarisierte, farbige Chrom-Gläser.
- Floating Frame-Technologie.
- UV400-Schutz.
- Bügel mit Lufteinschluss für Schwimmfähigkeit und geringes Gewicht.
- Verstellbares Sicherheitsbandsystem.

Schwimmfähige, polarisierte Sea-Doo Sonnenbrille Sand

448746 Einheitsgröße

- Polarisierte, farbige Chrom-Gläser.
- Floating Frame-Technologie.
- UV400-Schutz.
- Bügel mit Lufteinschluss für Schwimmfähigkeit und geringes Gewicht.
- Abnehmbares und verstellbares Sicherheitsbandsystem.

Schwimmfähige, polarisierte Sea-Doo Sonnenbrille Lagoon

448747 Einheitsgröße

- Polarisierte, farbige Chrom-Gläser.
- Floating Frame-Technologie.
- UV400-Schutz.
- Bügel mit Lufteinschluss für Schwimmfähigkeit und geringes Gewicht.
- Abnehmbares und verstellbares Sicherheitsbandsystem.



Clear (00)

RX-Einsatz für Fahrer-Schutzbrille

448624 Einheitsgröße

- Für die Sea-Doo Fahrerschutzbrille (448623) entwickelt.
- Lassen Sie sich von Ihrem Optiker auf Ihre Bedürfnisse abgestimmte Brillengläser in Sehstärke einsetzen – dies wird bei den meisten Optikern möglich sein.



Handschuhe



UNISEX – HANDSCHUHE



Black (90)



Deep Purple (42)



Lava Red (17)

Sea-Doo Handschuhe mit hoher Griffigkeit

446332 XS, S, M, L, XL, 2XL, 3XL

Handschuhe mit hoher Griffigkeit, perfekt für das Fahren mit Ihrem Sea-Doo.

- Nylon-Material.
- Handschuhe mit dehnbarem Gewebe für mehr Bewegungsfreiheit.
- Doppelnähte in stark strapazierten Bereichen für lange Lebensdauer.
- Clarino¹ Nash Handflächenmaterial mit 2 mm Polsterung und gummiertem Pro-Grip an der Handfläche für sicheren Halt.
- Bündchen aus Neopren-Stretchgewebe.
- Vorgeformte Fingerbereiche.
- Lycra-Zwickel an den Fingerknöcheln für maximale Ergonomie.
- Zuglasche mit Silikonauddruck am Handgelenk.



Black (90)

Neopren-Handschuhe

286729 XS, S, M, L, XL, 2XL

Handschuhe aus 1,5 mm dickem Neopren für kaltes Wetter.

- 90 % Neopren, 10 % Nylon.
- UV-Schutz.
- Super-Stretchgewebe für ausgezeichneten Komfort und Beweglichkeit.
- Rutschhemmender, gummierter Aufdruck in der Handfläche.
- Vorgeformte Fingerbereiche.



Teal (74)



Black (90)



Royal Blue (83)

Sea-Doo Kurzhandschuhe mit hoher Griffigkeit

446333 XS, S, M, L, XL, 2XL, 3XL

Kurzhandschuhe mit hoher Griffigkeit, perfekt für das Fahren mit Ihrem Sea-Doo.

- Nylon-Material.
- Handschuhe mit dehnbarem Gewebe für mehr Bewegungsfreiheit.
- Doppelnähte in stark strapazierten Bereichen für lange Lebensdauer.
- Clarino¹ Nash Handflächenmaterial mit 2 mm Polsterung und gummiertem Pro-Grip an der Handfläche für sicheren Halt.
- Bündchen aus Neopren-Stretchgewebe.
- Lycra-Zwickel an den Fingerknöcheln für maximale Ergonomie.
- Zuglasche mit Silikonauddruck am Handgelenk.

SPASS IN DER SONNE

KOMFORTABLER UND STYLISHER SONNENSCHUTZ.



1 Langarmshirt mit UV-Schutz
454670_12

2 Sea-Doo Strohhut
454792_18

3 Schwimmfähige, polarisierte
Sea-Doo Sonnenbrille Lagoon
448747_22

4 Sea-Doo Leggings mit UV-
Schutz
454707_90

5 Kurzarm-Rashguard
mit Schriftzug
454487_38

6 Boardshorts
Classic, 46 cm
454658_89

7 French Terry
Joggingshorts
454708_89

8 Sea-Doo
Mesh-Cap
454687_74

9 Boardshorts Classic
für Damen, 15 cm
454680_41

VOM MORGENGRAUEN BIS ZUR ABENDDÄMMERUNG AUF DEM BOOT

KOMFORT AUF DEM WASSER UND AN LAND.



HERREN

DAMEN

T-Shirts & Kapuzenshirts: 1 454664_97 2 454692_57 3 454704_74 4 454679_01
 Hosen & Shorts: 5 454709_90 6 454703_74 Sonnenbrillen: 7 448747_11
 Hüte & Caps: 8 454686_90 9 454624_41 10 454686_01 Winddichte Jacke: 11 454700_77 12 454712_26

Sportbekleidung



HERREN – SPORTBEKLEIDUNG



Ivory (97)

NEU Fleece-Pullover mit halbem Reißverschluss

454914 S, M, L, XL, 2XL, 3XL

Bequemer Fleece-Pullover mit halbem Reißverschluss. Der perfekte Begleiter nach einem langen Tag auf dem Wasser.

- 100 % recyceltes Polyester.
- Lässige Passform.
- Zwei Eingriffstaschen und eine Brusttasche.
- Verstellbarer Kordelzug in der Taille.
- Sea-Doo Stickerei hinten.



Black (90)

Lava Red (17)

Aqua (76)

NEU Pullover mit Sea-Doo Schriftzug

454890 S, M, L, XL, 2XL, 3XL

Bequemer Sea-Doo Kapuzenpullover.

- 80 % Baumwolle, 20 % Polyester.
- Lässige Passform.
- Gerippter Bund an den Ärmeln und am Saum.
- Känguru-Tasche.
- Sea-Doo Logo vorne in der Mitte.



Black (90)

Army Green (77)

Winddichte Sea-Doo Jacke

454700 S, M, L, XL, 2XL, 3XL

Leichte, winddichte Jacke.

- 100 % Polyester.
- Wasserabweisend, winddicht und schnell trocknend.
- Verstellbare und verstaubare Kapuze.
- 2 Eingriffstaschen außen.
- Brusttasche.



Black (90)

Lava Red (17)

Sea-Doo Funktionsjacke Sunset mit Reißverschluss

454667 S, M, L, XL, 2XL, 3XL

Funktionale Kapuzenjacke mit durchgehendem Reißverschluss.

- 95 % Polyester, 5 % Elasthan.
- 280 g/m².
- Gewebe auf der Rückseite aufgebürstet.
- Antimikrobielle und Anti-Pilling-Ausrüstung.
- Verstellbare Kapuze.
- Zwei Eingriffstaschen und 1 versteckte Tasche am Ellbogen.
- Sea-Doo Logo auf der linken Brustseite.



Ivory (97)

Kapuzenpullover mit Sea-Doo Schriftzug

454664 S, M, L, XL, 2XL, 3XL

Bequemer Sea-Doo Kapuzenpullover.

- 60 % Baumwolle, 40 % Polyester.
- 280 g/m².
- Lässige Passform.
- Gerippter Bund an den Ärmeln und am Saum.
- Känguru-Tasche.
- Sea-Doo Logo vorne in der Mitte.



Light Blue (81)

Smoke (57)

French Terry Kapuzenpullover

454692 S, M, L, XL

Lässiger French Terry Kapuzenpullover.

- 55 % Baumwolle, 45 % Polyester.
- Verstellbare Kapuze.

Light Blue (81)

Teal (74)



Charcoal Grey (07)

Smoke (57)

Sea-Doo Kurzarm-Funktionsshirt mit Polokragen

454750 S, M, L, XL, 2XL, 3XL

Lässiges Polo-Shirt für jeden Tag.

- 85 % Polyester, 15 % Elasthan.
- Lässige Passform.
- Schnell trocknend.
- Knopfleiste mit 2 Knöpfen am Halsausschnitt.
- UV-Schutz – UPF 30.



Royal Blue (83)

Smoke (57)

T-Shirt Surf Report

454668 S, M, L, XL, 2XL, 3XL

Lässiges T-Shirt mit Rundhalsausschnitt.

- 100 % Baumwolle.
- 160 g/m².
- Rippstrickkragen.
- Quadratisches Motiv auf der linken Brustseite und Wellenmotiv auf dem Rücken.



Light Blue (81)

Smoke (57)

Sea-Doo Retro-T-Shirt

454669 S, M, L, XL, 2XL, 3XL

Lässiges T-Shirt mit Rundhalsausschnitt.

- 100 % Baumwolle.
- 160 g/m².
- Rippstrickkragen.
- Sea-Doo Life Motiv auf der linken Brustseite und hinten.



Blue (80)

White (01)

T-Shirt Ocean View

454714 S, M, L, XL, 2XL, 3XL

Lässiges T-Shirt für jeden Tag.

- 100 % Baumwolle.



White (01) Lava Red (17) Magnesium (24) Aqua (76)

NEU T-Shirt mit Sea-Doo Schriftzug

454891 S, M, L, XL, 2XL, 3XL

Lässiges T-Shirt mit Rundhalsausschnitt.

- 100 % Baumwolle.
- Rippstrickkragen.
- Sea-Doo Logo vorne in der Brustmitte.



Blue Teal (19)

Navy (89)

NEU Nostalgisches Sea-Doo T-Shirt

454887 S, M, L, XL, 2XL, 3XL

Lässiges T-Shirt mit Rundhalsausschnitt.

- 100 % Baumwolle.
- Rippstrickkragen.
- Vintage-Motiv auf der linken Brustseite und hinten.

HERREN – SPORTBEKLEIDUNG



Whiskey (28)

White (01)

NEU T-Shirt Tropical

454900 S, M, L, XL, 2XL, 3XL

Lässiges T-Shirt mit Rundhalsausschnitt.

- 100 % Baumwolle.
- Rippstrickkragen.
- Motiv auf der linken Brustseite und hinten.



Navy (89)

Aqua (76)

NEU Shirt mit Button-Down-Kragen

454915 S, M, L, XL, 2XL, 3XL

Legeres Kurzarm-Shirt mit Button-Down-Kragen für jeden Tag.

- Brusttasche.
- Vierfach-Stretchgewebe.
- Aufnäher auf der Innenseite der Knopfleiste.
- Farbenfroher Druck.



Black (90)

Smoke (57)

French Terry Jogginghose

454709 S, M, L, XL, 2XL, 3XL

Bequeme French Terry Jogginghose für jeden Tag.

- Elastischer Bund mit Kordelzug.
- Seitliche Eingriffstaschen + Gesäßtasche.
- Leichtes, dehnbares French Terry-Gewebe.
- Elastische Bündchen.



Black (90)

Aqua (76)

NEU Beach-Shorts Core, 41 cm

454921 S, M, L, XL, 2XL, 3XL

41 cm lange Boardshorts für Herren, perfekt für maritime Abenteuer.

- 93 % Polyester, 7 % Elasthan.
- Vierfach-Stretchgewebe.
- Kordelzug zur Weitenregulierung.
- Schnell trocknend.



Army Green (77)

Navy (89)

Black (90)

Blue (80)

Sea-Doo Boardshorts Classic, 51 cm

454671 S, M, L, XL, 2XL, 3XL

Boardshorts mit einer Außenlänge von 51 cm.

- 90 % Polyester, 10 % Elasthan.
- Außenlänge: 51 cm.
- Wasserabweisende Beschichtung.
- UV-Schutz – UPF 40.
- Schnürverschluss vorne.
- Zwei Eingriffstaschen und eine Reißverschluss tasche hinten.
- Schlüsselschlaufe hinten.



Navy (89)

Orange (12)

Hi-Vis Yellow (26)

Boardshorts Classic, 46 cm

454658 S, M, L, XL, 2XL, 3XL

Boardshorts Classic, 46 cm. Aus superweichem Material für Ihre täglichen Abenteuer.

- 90 % Polyester, 10 % Elasthan.
- UV-Schutz – UPF 40.
- Vierfach-Stretchgewebe.
- Schnell trocknend.
- Elastischer Bund mit Kordelzug.
- Seitentaschen.
- Reißverschluss tasche hinten mit Schlüsselschlaufe.
- Weicher Sea-Doo Plastisol-Aufdruck.



Smoke (57)

Navy (89)

French Terry Joggingshorts

454708 S, M, L, XL, 2XL, 3XL

Bequeme French Terry Joggingshorts für jeden Tag.

- Elastischer Bund mit Kordelzug.
- Seitliche Eingriffstaschen + Gesäßtasche.
- Leichtes, dehnbares French Terry-Gewebe.
- Elastische Bündchen.
- Außenlänge: 51 cm.

HERREN – SPORTBEKLEIDUNG



Smoke (57)

Brown (04)

Cargo-Shorts Adventure**454661** S, M, L, XL, 2XL, 3XL

Funktionale und bequeme Cargo-Shorts.

- 92 % Nylon, 8 % Elasthan.
- Außenlänge: 51 cm.
- Gerades Bein.
- Wasserabweisend (3M Teflon-Beschichtung).
- Atmungsaktives Gewebe.
- UV-Schutz – UPF 50.
- Elastischer Innenbund mit Kordelzug innen und außen.
- Zwei Eingriffstaschen, zwei Cargotaschen und zwei Gesäßtaschen mit Klettverschluss.



Black (90)

Navy (89)

Army Green (77)

Walkshorts Sea, 51 cm**454662** S, M, L, XL, 2XL, 3XL

Stretch-Walkshorts mit mehreren Taschen.

- 77 % Polyester, 16 % Baumwolle.
- Außenlänge: 51 cm.
- Wasserabweisende Beschichtung.
- UV-Schutz – UPF 50.
- Knopfverschluss und Hosenschlitz mit Reißverschluss.
- Zwei Eingriffstaschen, eine Leistentasche und eine wasserdichte Tasche hinten.
- Schlüsselschleife hinten.

DAMEN – SPORTBEKLEIDUNG



Hi-Vis Yellow (26)

Violet (41)

Winddichte Jacke für Damen**454712** XS, S, M, L, XL, 2XL

- 100 % Polyester.
- Wasserabweisend, winddicht und schnell trocknend.
- UV-Schutz – UPF 40.
- Verstellbare und verstaubare Kapuze.
- Zwei Eingriffstaschen außen.
- Reflektierende Elemente.



Ivory (97)

NEU Fleece-Overshirt für Damen**454917** XS, S, M, L, XL, 2XL

Bequemes Sea-Doo Fleece-Overshirt.

- 100 % recyceltes Polyester.
- Zwei Eingriffstaschen und zwei Brusttaschen.
- Sea-Doo Logo hinten.
- Aufnäher vorne.



White (01)

Sea-Doo Kapuzenpullover für Damen**454679** XS, S, M, L, XL, 2XL

Bequemer Sea-Doo Kapuzenpullover.

- 60 % Baumwolle, 40 % Polyester.
- Gerippter Bund an den Ärmeln und am Saum.
- Känguru-Tasche.
- Sea-Doo Logo hinten in der Mitte und an den Bündchen.



Aqua (76)

Lilac (25)

NEU Bequemer Sea-Doo Kapuzenpullover für Damen**454893** XS, S, M, L, XL, 2XL

Bequemer Sea-Doo Kapuzenpullover.

- 80 % Baumwolle, 20 % Polyester.
- Lässige Passform.
- Gerippter Bund an den Ärmeln und am Saum.
- Känguru-Tasche.
- Sea-Doo Logo am Arm und hinten.

DAMEN – SPORTBEKLEIDUNG



Black (90) Blue Teal (19) White (01)

NEU Sea-Doo T-Shirt Splash für Damen

454905 XS, S, M, L, XL, 2XL

Legeres T-Shirt für Damen.

- Mit Baumwolle.
- Rippstrickkragen.
- Vintage-Motiv hinten.
- Sea-Doo Logo auf der Brust.



Black (90) Coral (13) Lilac (25)

Racerback-Tanktop für Damen

454701 XS, S, M, L, XL, 2XL

Racerback-Tanktop für Damen, mit lässiger Passform.

- 77 % Polyester, 18 % Tencel, 5 % Elasthan.
- Atmungsaktives, leichtes und angenehmes Gewebe.
- Feuchtigkeitsregulierend und schnell trocknend.
- Lässige Passform.
- Längeres Rückenteil.



Ice (38) Navy (89) Smoke (57)

T-Shirt Sunset für Damen

454681 XS, S, M, L, XL, 2XL

Lässiges Damen-T-Shirt für den Alltagslook.

- 95 % Baumwolle, 5 % Elasthan.
- 180 g/m².
- Rippstrickkragen.
- Motiv hinten.
- Sea-Doo Logo auf der Brust.



Lilac (25)

NEU Sweathose Terry für Damen

454918 XS, S, M, L, XL, 2XL

Terry Jogginghose für ganztägigen Komfort.

- Neue, angepasste Passform.
- Elastischer Bund mit Kordelzug.
- Seitliche Eingriffstaschen und Gesäßtasche.
- Leichtes, dehnbares Terry Gewebe.
- Elastische Bündchen.



Lava Red (17) Royal Blue (83) White (01)

T-Shirt mit Sea-Doo Schriftzug für Damen

454678 XS, S, M, L, XL, 2XL

Feminin geschnittenes T-Shirt mit Rundhalsausschnitt.

- 95 % Baumwolle, 5 % Elasthan.
- 180 g/m².
- Rippstrickkragen.
- Sea-Doo Logo vorne in der Mitte.

Black with Graphics (94)



Black (90) Royal Blue (83) Violet (41)

Sea-Doo Boardshorts Classic für Damen, 15 cm

454680 XS, S, M, L, XL, 2XL

Boardshorts Classic.

- 90 % Polyester, 10 % Elasthan.
- Vierfach-Stretchgewebe.
- UV-Schutz – UPF 40.
- Kordelzug innen zur Weitenregulierung.
- Schnell trocknend.
- Wasserabweisend.



Aqua (76)

Ivory (97)

NEU Beach-Shorts Core für Damen

454924 XS, S, M, L, XL, 2XL

Boardshorts für Damen, perfekt für maritime Abenteuer.

- 100 % Viskose.
- Schrittlänge 13 cm.
- Kordelzug mit Logo.
- Schnell trocknend.



Teal (74)

Violet (41)

Crew-Shirt Terry für Damen

454704 XS, S, M, L, XL, 2XL

Ultraweiches Crew-Shirt für Ihre täglichen Abenteuer.

- 60 % Polyester, 40 % Rayon.
- 210 g/m².
- Normale Passform.
- Schnell trocknend.
- Gerippter Bund an den Ärmeln und am Saum.
- Sea-Doo Logo-Stickerei Bizeps am Unterarm.



Teal (74)

Violet (41)

Shorts Terry für Damen

454703 XS, S, M, L, XL, 2XL

Ultraweiche Shorts für Ihre täglichen Abenteuer.

- 60 % Polyester, 40 % Rayon.
- 210 g/m².
- Normale Passform.
- Schnell trocknend.
- Sea-Doo Logo-Stickerei unten am Bein.

KINDER/TEENAGER – SPORTBEKLEIDUNG



Lava Red (17)

Navy (89)

NEU Mesh-Cap für Jugendliche

454913 Einheitsgröße

- Vorderseite aus 100 % Baumwolle, Rückseite aus 100 % Polyester-Mesh.
- Kontrastfarbene Nähte.
- Verstellbarer Riemen hinten.
- Sea-Doo Stickerei und Druckmotiv vorne.



Royal Blue (83)

Lilac (25)

Langarm-Rashguard für Jugendliche

454676 3-4, 5-6, 7-8, 10-12, 14-16

Langarm-Rashguard mit UV-Schutz für Jugendliche – idealer Schutz und Komfort für Ihr Kind.

- 87 % Polyester, 13 % Elasthan.
- 210 g/m².
- Lockere Passform.
- UV-Schutz – UPF 50.
- Raglanärmel.
- Sea-Doo Logo vorne.



Royal Blue (83)

Sea-Doo Kapuzenjacke für Jugendliche

454685 3-4, 5-6, 7-8, 10-12, 14-16

Lässige Sea-Doo Kapuzenjacke für Jugendliche.

- 60 % Baumwolle, 40 % Polyester.
- 280 g/m².
- Gerippter Bund an den Ärmeln und am Saum.
- Motiv hinten.
- Sea-Doo Logo vorne.



Blue Teal (19)

White (01)

NEU Nostalgisches Sea-Doo T-Shirt für Teenager

454912 7-8, 10-12, 14-16

Lässiges Sea-Doo T-Shirt für Teenager.

- 100 % Baumwolle.
- Rippstrickkragen.
- Vintage-Motiv vorne.



Lava Red (17)

White (01)

Sea-Doo T-Shirt für Jugendliche

454684 3-4, 5-6, 7-8, 10-12, 14-16

Lässiges Sea-Doo T-Shirt für Jugendliche.

- 100 % Baumwolle.
- 160 g/m².
- Rippstrickkragen.
- Sea-Doo Life Logo vorne in der Mitte.

Handtücher und Ponchos



Black (90), Black with Graphics (94), Ivory (97)

NEU Schnell trocknendes Sea-Doo Handtuch von Slowtide[†]
288062 Einheitsgröße

Schnell trocknendes Sea-Doo Handtuch von Slowtide.

- Gewebtes Etikett mit Slowtide Logo unten rechts.
- Sea-Doo Logo in der Mitte.
- Schnell trocknend.



Orange (12)

NEU Sea-Doo Strandtuch von Slowtide[†]
288063 Einheitsgröße

Sea-Doo Strandtuch von Slowtide.

- Gewebtes Etikett mit Slowtide Logo.
- Sea-Doo Logo in der Mitte.



Lilac (25)

Navy (89)

NEU Schnell trocknender Sea-Doo Unisex-Poncho von Slowtide[†]
288059 S/M, L/XL

Schnell trocknender Sea-Doo Unisex-Poncho von Slowtide.

- Verstellbare Kapuze mit Kordelzug.
- Knopfverschluss.
- Zwei Taschen vorne.
- Aufnäher mit Slowtide Logo auf der linken Brustseite.
- Sea-Doo Logo vorne.
- Schnell trocknend.



Sand (03)

NEU Besonders warmer Sea-Doo Unisex-Poncho von Slowtide[†]
288060 S/M, L/XL

Besonders warmer und bequemer Sea-Doo Unisex-Poncho.

- Verstellbare Kapuze mit Kordelzug.
- Knopfverschluss.
- Zwei Taschen vorne.
- Aufnäher mit Slowtide Logo auf der linken Brustseite.
- Sea-Doo Logo vorne.



Black with Graphics (94)

NEU Schnell trocknender Sea-Doo Poncho von Slowtide[†] für Kinder
288061 Einheitsgröße

Schnell trocknender Sea-Doo Poncho von Slowtide für Kinder.

- Känguru-Tasche vorne.
- Aufnäher mit Slowtide Logo auf der linken Brustseite.
- Sea-Doo Logo vorne.
- Schnell trocknend.

Spiel- & Lizenzprodukte



NEU Sea-Doo Kneebord (131 cm) B107510076

Neues vielseitiges Kneebord, perfekt für Abenteuer am See, am Strand und am Fluss.

- Steigen Sie um auf unser leichtes Kneebord, das nur gut 4 kg wiegt und sich daher mühelos transportieren lässt.
- Mit dem verstellbaren Gurt an jedem Sea-Doo Kneebord sind Sie jederzeit sicher.
- Hergestellt aus korrosionsbeständigen, seewasserfesten Materialien.
- Abmessungen: 127 cm x 51 cm (L x B)

NEU Sea-Doo Wakeboard (140 cm) B107520076

Das neue Sea-Doo Wakeboard ist perfekt für Anfänger und ein Muss für jedes Bootsabenteuer.

- Mit einem Kern aus hochdichtem PU-Schaum, der für Stabilität und Unverwüstlichkeit sorgt. Deck und Boden bestehen aus PBT- und Epoxy-Glasfaserschichten, die für Festigkeit und Langlebigkeit sorgen.
- Dieses Produkt verfügt über offene Zehenbindungen, die einen einfachen Ein- und Ausstieg ermöglichen.
- Das Zwei-Zonen-Schnürsystem mit Sechskantverschlüssen sorgt für einen individuell anpassbaren und sicheren Sitz.
- Das stoßdämpfende EVA-Fußbett gewährleistet hervorragende Dämpfung, Stoßabsorption und geringere Ermüdung bei langen Fahrten.
- US-Größe 8-12.
- Abmessungen: 140 cm x 43 cm (L x B)



Bodyboard (91 cm) B104990000

- Ideal für Anfänger, die ihre erste Welle erwischen wollen.
- EPS-Kern – leicht, robust und schwimmfähig.
- Deckkonstruktion aus XPE.
- Boden aus HDPE, mit Channels und Crescent Tail.
- Handgelenk-Leash aus Neopren.



Bodyboard (105,4 cm) B105000000

- Ideal für Anfänger, die ihre erste Welle erwischen wollen.
- EPS-Kern – leicht, robust und schwimmfähig.
- Deckkonstruktion aus XPE.
- Boden aus HDPE, mit Channels und Crescent Tail.
- Handgelenk-Leash aus Neopren.



Aufblasbares Sea-Doo SUP-Board, Länge 3,5 m B107240076

- Aufblasbar, leicht und einfach zu tragen.
- Drop-Stitch-Gewebe aus PVC und rutschhemmendes Fußpolster aus EVA.
- Kann auf ein handliches Maß zusammengerollt und in einem Rucksack verstaut werden.
- Das Set enthält: SUP-Board, Paddel, Rucksack mit Rädern, drei Finnen, Fußleine, Reparaturset und doppelwirkende Handpumpe.
- Maximale Tragfähigkeit: 130 kg.
- Abmessungen: 3,5 m x 88 cm x 15 cm (L x B x H).

SPIEL- & LIZENZPRODUKTE



**Sea-Doo Triangle Tube für 1 Person
(122 x 127 cm)**
B107210076

- Ausgelegt für eine Person.
- Sit-in-Design.
- Robuster 24G-PVC-Schlauch mit besonders strapazierfähigem 420D-Teilnylonbezug.
- Schaumstoffgriffe mit doppeltem Gurtband und Knöchelschutz zur Vermeidung von Scheuerstellen.
- Selbstlenzende Ablauföffnungen.
- Verstärktes Schleppsystem.
- Schlepphaken mit Schnellkupplung.
- Gepolsterte Ventilabdeckung.
- Reparaturset.
- Boston-Ventil für Schlauch und normales Luftventil im Boden.
- Abmessungen: 122 x 127 cm in aufgepumptem Zustand.



**Sea-Doo Deck Tube für 2 Personen
(175 x 183 cm)**
B107220010

- Für bis zu zwei Personen und zur Benutzung im Liegen.
- Robuster 26G-PVC-Schlauch mit besonders strapazierfähigem 420D-Vollnylonbezug.
- Weiche Schaumstoffgriffe mit doppeltem Gurtband und Knöchelschutz zur Vermeidung von Scheuerstellen.
- Bequemes Schaumstoffpolster.
- Eine selbstlenzende Ablauföffnung.
- Verstärktes Schleppsystem.
- Schlepphaken mit Schnellkupplung.
- Gepolsterte Ventilabdeckung.
- Reparaturset.
- Boston-Ventil.
- Abmessungen: 175 x 183 cm in aufgepumptem Zustand.



**Sea-Doo Sit-on-Top-Tube für 3
Personen (201 x 224 cm)**
B107230076

- Ausgelegt für bis zu drei Personen, die mit dem Rücken an der Rückenlehne sitzen.
- Bestehend aus dickwandigem PVC-Schlauch und robustem Vollnylonbezug mit selbstlenzender Ablauföffnung.
- Mit weicher Schaumstofffläche zum Sitzen und Schaumstoffpolstern als Knöchelschutz zur Vermeidung von Scheuerstellen.
- Verstärktes 4-Punkt-Schleppsystem.
- Schlepphaken mit Schnellkupplung.
- Gepolsterte Ventilabdeckung.
- Reparaturset.
- Zwei Boston-Ventile.
- Abmessungen: 201 x 224 cm in aufgepumptem Zustand.



Seile für Towable Tubes
B104860000
B104770000

- Düsengefärbtes und sonnenbeständiges Polyethylen zum Schutz vor UV-Strahlen.
 - Schlaufen an beiden Enden.
 - Praktische Aufbewahrung im Gurtbandgriff mit Öse zum Aufhängen an der Wand.
- B104860000**
- 18,3 m Seil für Tubes für 1 Person.
 - 680 kg Zugkraft.
- B104770000**
- 18,3 m Seil für Tubes für zwei bis vier Personen.
 - 1680 kg Zugkraft.



Ersatz-Paddel

B107370080 · Blue

- Ersatz-Paddel für aufblasbares Sea-Doo SUP-Board, Länge 3,5 m (B106660000).



Ersatzfinne

B107350090

- Ersatzfinne für aufblasbare Sea-Doo SUP-Boards.
- Geeignet für die Sea-Doo SUP-Boards (B106660000, B104570000).



Floating Lounger

B104300000

- Weiche, bequeme und leicht zu reinigende schwimmende Matte.
- Geschlossenzelliger 1½"-Schaumstoff aus 100 % NBR-Vinyl.
- Sorgt mit ihrer kühlen und erfrischenden, geriffelten Oberfläche für Komfort.



Ersatz-Knöchelleine

B107340090

- Ersatz-Knöchelleine für aufblasbare Sea-Doo SUP-Boards.
- Geeignet für die Sea-Doo SUP-Boards (B106660000, B104570000).



Ersatz-Handpumpe

B107380090

- Ersatz-Handpumpe zum Aufpumpen von Sea-Doo SUP-Boards (B106660000, B104570000).



Ersatz-Transportrucksack

B107390009

- Ersatzrucksack mit Rädern zum Transport von aufblasbaren Sea-Doo SUP-Boards (B106660000, B104570000).



Ersatzventil und Schraubenschlüssel

B107400009

- Ersatzventil und Schraubenschlüssel für aufblasbare Sea-Doo SUP-Boards (B106660000, B104570000).



Ersatz-Boston-Ventil

B107410090

- Geeignet für Sea-Doo Towable Tubes.

Größentabelle



SO MESSEN SIE

Die besten Ergebnisse erhalten Sie, wenn eine andere Person Ihre Maße nimmt. Beim Maßnehmen sollten Sie nur einen Badeanzug oder Unterwäsche tragen. Das Maßband sollte eng – aber nicht zu eng – anliegen. Sollten die ermittelten Maße zwischen zwei Größen liegen, empfehlen wir, den Artikel in der größeren der beiden Größen zu bestellen.

Brustumfang

Messen Sie unter Ihren Armen, an der Stelle mit dem größten Brustumfang.

Taille

Messen Sie Ihren Taillenumfang an der schmalsten Stelle.

Hüfte

Stehen Sie mit geschlossenen Beinen und messen Sie um den breitesten Bereich Ihrer Hüften. Achten Sie darauf, dass das Maßband waagrecht verläuft.

Armlänge

Lassen Sie die Arme seitlich herunterhängen, leicht angewinkelt. Messen Sie von der Nackenmitte, über die gesamte Länge Ihres Armes, bis zum Handgelenk.

Schrittlänge

Messen Sie ohne Schuhe, vom Schritt bis zum Boden.

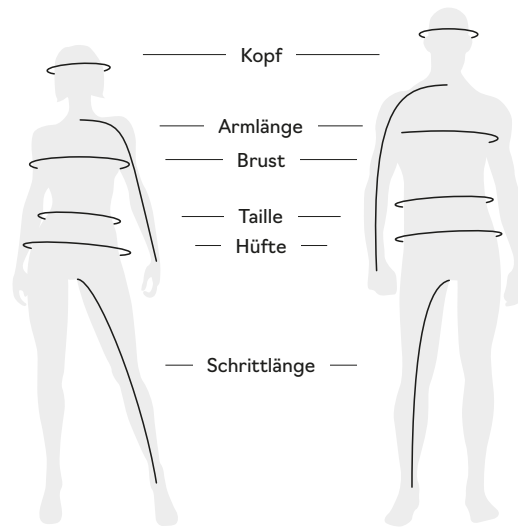

Welcher Code entspricht Ihrer Größe?

1 Ermitteln Sie Ihre richtige Kleidergröße.

2 Entnehmen Sie der unten genannten Tabelle (Spalte „CODE“) den zu Ihrer Kleidergröße gehörigen Bestellcode, den Sie in Ihrer Bestellnummer ergänzen. Beispiel: 440227_90
Größe: M = Code „06“, daher 4402270690

| Bekleidung | | Schuhe | |
|----------------|------|---------|------|
| Größe | Code | Größe | Code |
| EINHEITSGRÖSSE | 00 | XS/S | 90 |
| 2XS | 01 | S/M | 72 |
| XS | 02 | L/XL | 73 |
| S | 04 | 2XL/3XL | 74 |
| M | 06 | 3-4 | 79 |
| L | 09 | 5-6 | 52 |
| XL | 12 | 7-8 | 54 |
| 2XL | 14 | 10-12 | 49 |
| 3XL | 16 | 14-16 | 50 |
| 4XL | 18 | | |

HERREN

| Größen | XS | S | M | L | XL | 2XL | 3XL | 4XL | 5XL |
|--------------------|-------|-------|-------|-------|-------|-------|-------|-------|-------|
| Brust (in) | 32-34 | 35-37 | 38-40 | 42-44 | 46-48 | 50-52 | 54-56 | 58-60 | 62-64 |
| Taille (in) | 26-28 | 29-31 | 32-34 | 36-38 | 40-42 | 44-46 | 48-50 | 52-54 | 56-58 |
| Hüfte (Gesäß) (in) | 32-34 | 35-37 | 38-40 | 42-44 | 46-48 | 50-52 | 54-56 | 58-60 | 62-64 |
| Armlänge (in) | 30 | 31 | 32 | 33 | 34 | 35 | 35 | 36 | 36 |
| Schrittlänge (in) | 31 | 31 ½ | 32 | 32 | 32 | 32 | 32 | 32 | 32 |

DAMEN

| Größen | XS | S | M | L | XL | 2XL | 3XL |
|--------------------|-------|-------|-------|-------|-------|-------|-------|
| Brust (in) | 33-35 | 35-37 | 37-39 | 40-42 | 44-46 | 48-50 | 52-56 |
| Taille (in) | 27-29 | 29-31 | 31-33 | 34-36 | 38-40 | 42-44 | 46-50 |
| Hüfte (Gesäß) (in) | 36-38 | 38-40 | 40-42 | 43-45 | 47-49 | 51-53 | 55-59 |
| Armlänge (in) | 29 | 30 | 30 | 31 | 31 | 32 | 32 |
| Schrittlänge (in) | 30 | 30 | 30 | 30 | 30 | 30 | 30 |

RETTUNGSWESTE

Airflow, Explorer, Freedom, Motion für Erwachsene

| Herrengroßen | XS | S | M | L | XL | 2XL | 3XL | 4XL |
|---------------------------|-------|-------|-------|-------|-------|-------|-------|-------|
| Umrechnung in Damengroßen | S | M | L | XL | 2XL | 3XL | 4XL | 5XL |
| Brust (in) | 30-33 | 33-37 | 37-41 | 41-45 | 45-49 | 49-53 | 53-57 | 57-61 |

*Informationen zur Verfügbarkeit von Größen finden Sie beim jeweiligen Produkt.

Navigator für Erwachsene

| Größen | XS | S/M | L/XL | 2XL/3XL | 4XL/6XL |
|------------|-------|-------|-------|---------|---------|
| Brust (in) | 28-32 | 32-40 | 40-52 | 50-60 | 61-66 |

Freedom für Jugendliche und Kinder Sandsea für Kinder

| Größen | M | L | Größen | S | M | L |
|---------|----------|----------|---------|---------|----------|----------|
| Gewicht | 33-55 lb | 55-88 lb | Gewicht | 0-30 lb | 30-50 lb | 50-90 lb |

HANDSCHUHE (MESSEN SIE DIE HANDFLÄCHENBREITE)

| Größen | XS | S | M | L | XL | 2XL | 3XL |
|-----------------|----|-----|-----|---|-----|-----|-----|
| Handfläche (in) | 3 | 3 ¼ | 3 ½ | 4 | 4 ½ | 5 | 5 ½ |

SCHUHE (MESSEN SIE DIE FUSSLÄNGE)

Sea-Doo Fahrerstiefel und Wasserschuhe

| US-Herrengroße* | 5 | 6 | 7 | 8 | 9 | 10 | 11 | 12 | 13 |
|--|------|------|------|------|------|------|------|------|------|
| US-Damengroße | 6 | 7 | 8 | 9 | 10 | 11 | 12 | 13 | 14 |
| EU-Größen | 36 ½ | 37 ½ | 39 | 40 | 41 ½ | 42 ½ | 44 | 45 ½ | 46 ½ |
| Fußlänge von der Ferse bis zu den Zehen (in) | 9 | 9,2 | 9,6 | 10,0 | 10,4 | 10,6 | 11,0 | 11,2 | 11,6 |
| Fußlänge von der Ferse bis zu den Zehen (cm) | 23,0 | 23,5 | 24,5 | 25,5 | 26,5 | 27,0 | 28,0 | 28,5 | 29,5 |

*Verwenden Sie die US-Codes, um die Artikelnummer in Ihrer Bestellung zu ergänzen.

Sea-Doo Neoprenstiefel und Neoprenschuhe

| US-Herrengroße* | 5 | 6 | 7 | 8 | 9 | 10 | 11 | 12 | 13 |
|--|------|-------|------|-------|------|-------|------|-------|------|
| US-Damengroße | 6 | 7 | 8 | 9 | 10 | 11 | 12 | 13 | 14 |
| EU-Größen | 36 | 37-38 | 39 | 40-41 | 42 | 43-44 | 45 | 46-47 | 48 |
| Fußlänge von der Ferse bis zu den Zehen (in) | 8,8 | 9,2 | 9,6 | 10,0 | 10,4 | 10,8 | 11,2 | 11,6 | 12 |
| Fußlänge von der Ferse bis zu den Zehen (cm) | 22,5 | 23,5 | 24,5 | 25,5 | 26,5 | 27,5 | 28,5 | 29,5 | 30,5 |

*Verwenden Sie die US-Codes, um die Artikelnummer in Ihrer Bestellung zu ergänzen.



BRP reimagines the way you access your world

Sea-Doo is one of many success stories from BRP, the global company behind some of the most daringly innovative products and experiences that move you. Because it's not about the destination, it's about the journey – yours.

Discover our brands:

ski-doo *LYNX* *SEA-DOO* *can-am* *ROTAX* *ALUMACraft* *MANITOU* *QUINTREX*

www.brp.com





SEA-DOO.COM

A BRP BRAND



MY24